



広報印刷物登録番号 No. 1651

世田谷の としょかん

知と学びと文化の情報拠点

世田谷区立図書館事業概要 平成30年度版

目 次

組織図	1
分掌事務（処務規程）	2
図書館・図書室・図書館カウンターの配置図	3
図書館等一覧	4
図書館の現況	7
各館施設等の概要	
1 中央図書館（団体貸出センター）	15
2 地域図書館	
（1）梅丘図書館	17
（2）世田谷図書館	18
（3）砧図書館	19
（4）奥沢図書館	20
（5）玉川台図書館	21
（6）代田図書館	22
（7）烏山図書館	23
（8）下馬図書館	24
（9）深沢図書館	25
（10）桜丘図書館	26
（11）尾山台図書館	27
（12）上北沢図書館	28
（13）粕谷図書館	29
（14）鎌田図書館	30
（15）経堂図書館	31
3 地域図書室・図書館カウンター	32
平成29年度事業実績等	
1 平成29年度事業実績	
（1）資料数・登録者数・貸出数等の館別一覧	33
（2）子どもサービス実施状況	35
（3）団体貸出センターの状況	35
（4）障害者サービスの状況	36
2 所蔵資料等の推移	
（1）所蔵資料数	37
（2）登録者数	38
（3）個人貸出数	40
（4）予約件数	42
3 事業一覧	
（1）全区立図書館で取り組んだ主な事業	43
（2）各館で取り組んだ主な事業	44
（3）人形劇	45
4 特集・テーマ展示一覧	46
5 図書館実習・研修等受入れ状況	48
図書館年表	49
類縁機関一覧	57

組 織 図

(平成30年4月1日現在)

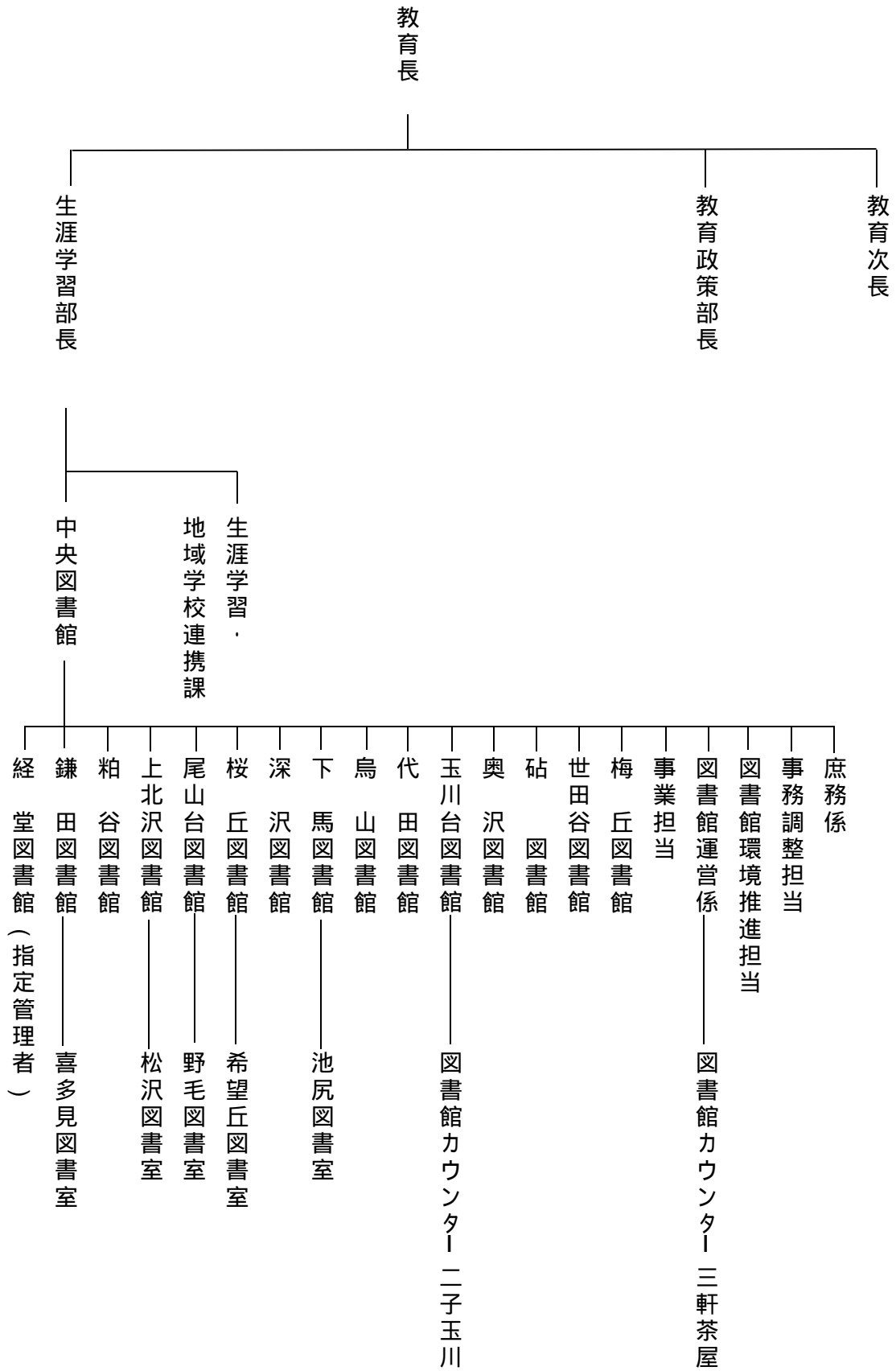

分掌事務

係 名	分 掌 事 務
庶務係	<ol style="list-style-type: none"> 1. 庶務に関すること 2. 会計事務及びその調整に関すること 3. 地域図書館との連絡調整に関すること 4. 図書館業務全般の企画、調整及び調査に関すること 5. 館の広報及び統計に関すること 6. 図書交換車の運用に関すること 7. 他の係等に属しないこと
事務調整担当	<ol style="list-style-type: none"> 1. 図書館の計画及び建設等に関すること 2. 図書館の事務改善に関すること 3. 図書館の課題に係る調整に関すること 4. 図書館情報システムの運用管理並びに改善及び開発に関すること 5. 館の情報処理機器の運用管理に関すること
図書館環境推進担当	<ol style="list-style-type: none"> 1. 中央図書館及び梅丘図書館の整備に関すること 2. 図書館運営の改善に関すること
図書館運営係	<ol style="list-style-type: none"> 1. 総合目録の整備及び貸出登録制度の調整並びに各種データの管理及び整備に関すること 2. 図書館資料の選書及び管理等並びに選書及び管理等の調整に関すること 3. 保存庫の管理及び運用に関すること 4. 図書館資料の利用及び利用援助に関すること 5. 図書館資料の受贈及び受託に関すること 6. 中央図書館の広報に関すること 7. 中央図書館館内の取締りに関すること 8. 地域図書室の運営に関すること 9. 世田谷区図書館カウンター三軒茶屋の運営に関すること 10. 図書館の計画の推進に関すること 11. 図書館サービスに係る連絡調整に関すること
事業担当	<ol style="list-style-type: none"> 1. 図書館の計画の推進に関すること 2. 団体貸出センターによる貸出しに関すること
梅 丘図書館 世田谷図書館 砧 図書館 奥 沢図書館 玉川台図書館 代 田図書館 烏 山図書館 下 馬図書館 深 沢図書館 桜 丘図書館 尾山台図書館 上北沢図書館 粕 谷図書館 鎌 田図書館	<ol style="list-style-type: none"> 1. 庶務に関すること 2. 会計事務に関すること 3. 図書館資料の選書及び管理等に関すること 4. 図書館資料の受贈及び受託に関すること 5. 図書館資料の利用及び利用援助に関すること 6. 地域図書館の事業運営に関すること 7. 地域図書館の広報に関すること 8. 館内の取締りに関すること 9. 館舎及び設備の管理に関すること 10. 施設の使用の承認及び取消しに関すること 11. 館内の利用統計及び調整に関すること 12. 地域図書室の運営に関すること (世田谷区立下馬図書館、世田谷区立桜丘図書館、世田谷区立尾山台図書館、世田谷区立上北沢図書館及び世田谷区立鎌田図書館に限る) 13. 世田谷区図書館カウンター二子玉川の運営に関すること (世田谷区立玉川台図書館に限る)

図書館・図書室・図書館カウンターの配置図

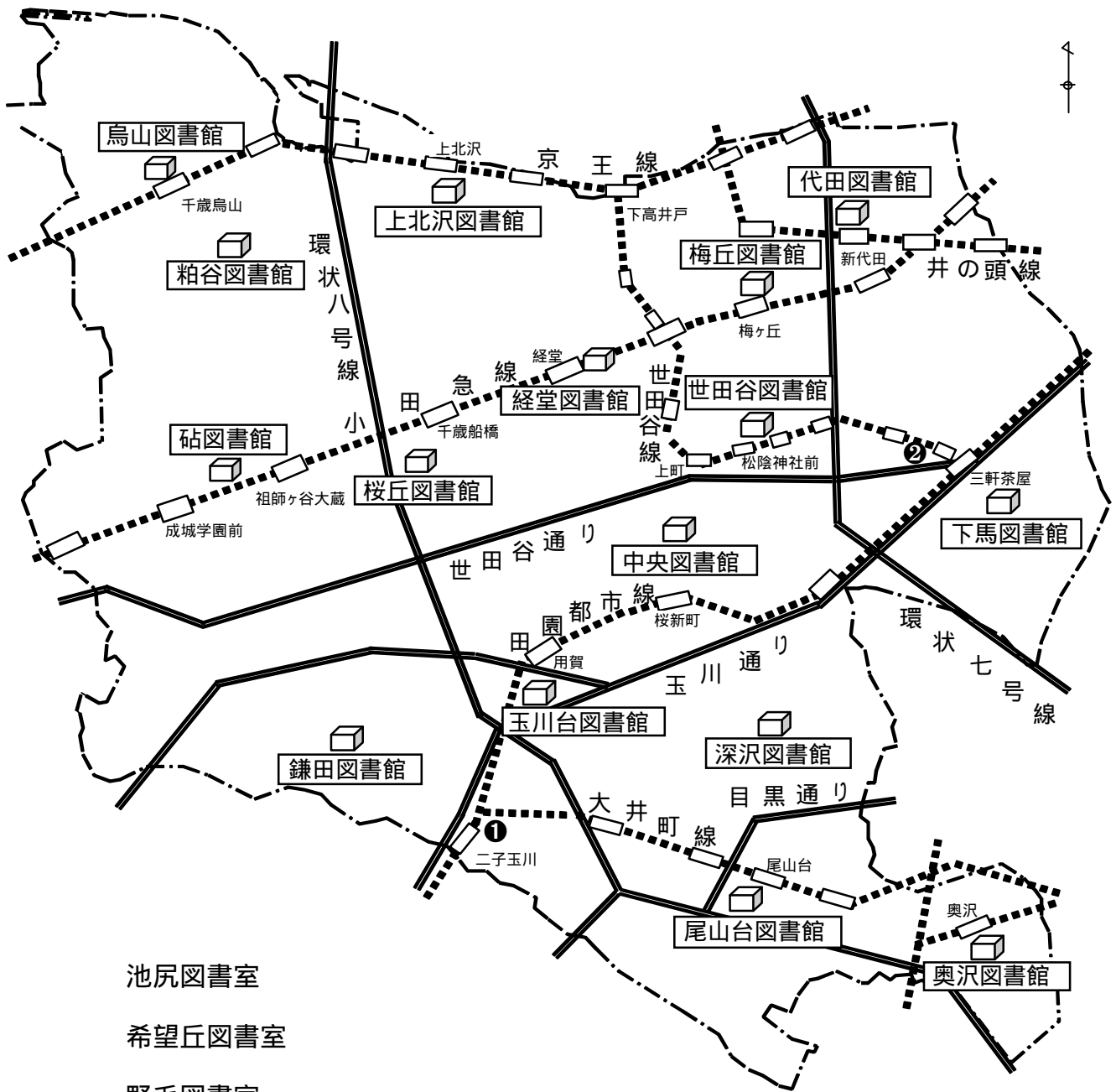

池尻図書室

希望丘図書室

野毛図書室

松沢図書室

喜多見図書室

① 図書館カウンター二子玉川

② 図書館カウンター三軒茶屋

図書館等一覧

中央図書館

弦巻3-16-8
世田谷線上町駅
田園都市線桜新町駅
10分 教育会館内

上町駅
銀行
世田谷通り
WC
松丘小学校
弦巻通り
農協
そば屋
田園都市線
至渋谷

松丘交番前
弦巻営業所
桜新町駅

TEL3429-1811
FAX3429-7436

梅丘図書館

代田4-38-10
小田急線梅ヶ丘駅5分
TEL3323-8261
FAX3328-9417

梅丘パークホール
羽根木公園
赤堤通り
梅ヶ丘駅
小田急線
至新宿

世田谷図書館

若林4-22-13
世田谷線
松陰神社前駅4分
TEL3419-1911
FAX3413-7075

松陰神社
若林公園
世田谷区役所
若林四丁目
世田谷合同庁舎1階
世田谷線
松陰神社前駅
至三軒茶屋
至下高井戸
至世田谷通り

砧図書館

祖師谷3-10-4
小田急線祖師ヶ谷大蔵駅 } 7分
成城学園前駅 }
TEL3482-2271
FAX3482-4603

成城通り
仙川
砧総合支所
成城学園前駅
祖師ヶ谷大蔵駅
小田急線

奥沢図書館

奥沢3-47-8
目黒線奥沢駅1分
奥沢区民センター3階
TEL3720-2096
FAX3748-5183

自由通り
交番
奥沢駅
EV入口
噴水
病院
目黒線
至田園調布
至目黒

玉川台図書館

玉川台1-6-15
田園都市線用賀駅7分
玉川台区民センター3階
TEL3709-4164
FAX3709-6186

用賀駅
田園都市線
用賀駅南口
首都高速3号線
消防署
環状8号線
玉川通り
玉川台区民センター
至二子玉川

代田図書館

代田6-34-13
井の頭線新代田駅1分
代田区民センター3・4階
TEL3469-5638
FAX3467-8084

甲州街道
至新宿
代田橋駅
井の頭線
新代田駅
下北沢駅
世田谷代田駅
至渋谷

烏山図書館

南烏山6-2-19
京王線千歳烏山駅2分
烏山区民センター4階
TEL3326-3521
FAX3326-9241

旧甲州街道
千歳烏山駅
京王線
至八王子
至新宿

下馬図書館

下馬2-32-1
 田園都市線 三軒茶屋駅7分
 TEL3418-6531
 FAX3424-0076

世田谷線 三軒茶屋駅
 茶沢通り
 田園都市線 三軒茶屋駅
 信用金庫
 水道局
 昭和女子大
 世田谷通り
 国道246号線
 さかえ通り
 太子堂区民センター
 こどもの広場公園

深沢図書館

深沢4-33-11
 深沢不動前バス停2分
 深沢区民センター地階
 TEL3705-4341
 FAX3705-1396

駒沢公園通り
 駒沢通り
 深沢不動前
 交番

桜丘図書館

桜丘5-14-1
 小田急線 千歳船橋駅5分
 桜丘区民センター地階
 TEL3439-0741
 FAX3439-2923

千歳船橋駅 至 新宿
 小田急線
 銀行
 千歳船橋
 千歳通り
 笹原小学校
 交番

尾山台図書館

等々力2-17-14
 大井町線 尾山台駅3分
 尾山台地区会館内
 TEL3703-2581
 FAX3703-2624

至 二子玉川
 尾山台駅
 大井町線
 東京都大北入口
 環状8号線

上北沢図書館

上北沢3-8-9
 京王線上北沢駅5分
 上北沢区民センター地階
 TEL3290-3411
 FAX3290-9891

京王線 上北沢駅
 至 八王子
 至 新宿
 せたがや百景 上北沢の桜並木
 松沢教会

粕谷図書館

粕谷4-13-6
 京王線千歳烏山駅7分
 粕谷区民センター地階
 TEL3305-1661
 FAX3305-1664

京王線 千歳烏山駅 至 新宿
 至 八王子
 粕谷区民センター入口
 粕谷四丁目交差点
 千歳通り
 至 環八
 芦花高校 千歳保育園 JA東京中央 芦花恒春園 芦花高校入口

鎌田図書館

鎌田3-35-1
 砧南中学校前バス停5分
 鎌田区民センター地階
 TEL3709-6311
 FAX3709-6344

丸子川
 仙川
 砧南小学校
 砧南中学校
 多摩堤通り
 鎌田橋
 岡本公園
 民家園
 砧南中前
 至 二子玉川

経堂図書館

宮坂3-1-30
 小田急線経堂駅1分
 TEL5451-0071
 FAX5450-1088

至 小田原
 小田急線
 至 新宿
 銀行
 薬局
 スーパーマーケット
 バスロータリー
 経堂駅
 交番

図書館の現況

図書館は地域の教育資源として大きな役割をもっています。

世田谷区では、中央図書館と地域図書館15館、地域図書室5室、図書館カウンター2館を展開しています。その中で、平成23年1月からの烏山・経堂図書館に続き、平成24年6月からは砧・尾山台図書館、平成26年4月からは代田図書館で月曜開館を実施するなど、地域の特性やニーズにあった図書館づくりに取り組んできました。平成27年4月には二子玉川、10月には三軒茶屋に図書館カウンターを開設しました。また、平成28年9月には世田谷図書館が新館に移転し、月曜開館・開館時間延長して開館しました。なお、平成29年4月より、経堂図書館において、指定管理者による管理運営を開始しています。

平成27年度、新たな図書館像を示す「第2次世田谷区立図書館ビジョン」を策定しました。

現在は「第2次世田谷区立図書館ビジョン」の「第2期行動計画(平成30～33年度)」に基づき、知と学びと文化の情報拠点としての図書館の充実に取り組んでいます。

1. 開館時間と休館日

(1) 中央図書館

開館時間	(火～日曜日) 午前10時～午後7時 (月曜日、祝・休日) 午前10時～午後5時
休館日	館内整理日(原則毎月最終木曜日) 年末年始(12/29～1/3) 特別整理期間

(2) 梅丘・奥沢・玉川台・下馬・深沢・桜丘・上北沢・粕谷・鎌田図書館

開館時間	(火～日曜日) 午前9時～午後7時 (祝・休日) 午前9時～午後5時
休館日	月曜日(祝・休日が重なる場合は翌日) 館内整理日、年末年始(12/29～1/3) 特別整理期間

(3) 世田谷図書館

開館時間	(火～土曜日) 午前9時～午後9時 (日・月曜日、祝・休日) 午前9時～午後8時
休館日	館内整理日(原則毎月第2木曜日) 年末年始(12/29～1/3) 特別整理期間

(4) 砧・代田・烏山図書館

開館時間	(火～日曜日) 午前9時～午後7時 (月曜日、祝・休日) 午前9時～午後5時
休館日	館内整理日(原則毎月第2木曜日) 年末年始(12/29～1/3) 特別整理期間

(5) 尾山台図書館

開館時間	(火～日曜日) 午前9時～午後7時 (月曜日、祝・休日) 午前9時～午後5時
休館日	館内整理日(原則毎月第3木曜日) 年末年始(12/29～1/3) 特別整理期間

(6) 経堂図書館

開館時間	(火～土曜日) 午前9時～午後9時 (日・月曜日、祝・休日) 午前9時～午後8時
休館日	館内整理日(原則毎月第3木曜日) 年末年始(12/29～1/3) 特別整理期間

(7) 地域図書室(池尻・希望丘・野毛・松沢・喜多見)

開室時間	(火～日曜日、祝・休日)午前9時～午後5時
休室日	月曜日(祝・休日が重なる場合は翌日) 館内整理日、年末年始(12/29～1/3) 特別整理期間

共通利用カードが利用でき、貸出数や貸出期間も区立図書館と同じです。

(8) 図書館カウンター二子玉川・三軒茶屋

開館時間	(月～日曜日、祝・休日)午前9時～午後9時
休館日	館内整理日(原則毎月第3木曜日) 年末年始(12/29～1/3)

共通利用カードが利用でき、貸出数や貸出期間も区立図書館と同じです。

書架や閲覧スペースはありません。

2. 図書館サービス

(1) 資料の充実

中央図書館と地域図書館との間で蔵書構成上の役割分担を行い、効率的な資料の収集と提供を行っています。

中央図書館は、専門性の高いもの等を幅広く収集し、地域図書館をサポートする機能を担っています。さらに、中央図書館の保存庫では、約20万冊の図書と雑誌(約1千タイトル)のバックナンバーを始めとする各種資料を保存しています。

地域図書館は、娯楽・教養・趣味・実用等利用の多いものや、その地域の特性、需要を考慮した収集・展示をしています。

(2) 個人貸出

資料を借りたり予約をするには、事前に利用者登録が必要です。利用者登録により世田谷区立図書館全館で使える共通利用カードを発行します。住所・年齢による登録制限はありませんので、どなたでも登録できます。

登録の際には運転免許証や健康保険証等、氏名・住所を確認できるものが必要となります。

3年ごとに更新手続きが必要です。

《 貸出数と貸出期間 》

資料区分	貸出数	貸出期間
図書・雑誌・紙芝居	全館合計 15冊まで	2週間まで。(他の方の予約がない資料のみ、1回に限り2週間延長できます。)
音響資料(CD・カセットテープ)	全館合計 6点まで	

全館合計には地域図書室、図書館カウンターを含む。

(3) 図書館情報システムとホームページ

図書館情報システムは、コンピュータシステムで世田谷区立図書館16館と地域図書室5室および図書館カウンター2館を相互に結び、利用登録や資料の情報を一元管理しています。各館で収集、保存している資料を、どの図書館にも提供できるシステムとなっています。

【図書館ホームページ】<https://libweb.city.setagaya.tokyo.jp/>(携帯電話は末尾にi/)

所蔵資料の検索や予約申込のほか、利用案内、各図書館の案内や特色、行事や展示、休館日などが確認できます。

子ども向けの「こどもページ」、10代向けの「Teensのページ」、図書館を活用した調べ方や世田谷区についての調べ方等の「図書館で調べる」「世田谷を知る」のほか、「子育て支援」「学校支援・団体貸出」などのページもあります。

共通利用カードの番号と事前登録パスワードでログインすると、図書・雑誌・CD等の予約申込や取消・変更、貸出・予約状況の確認、貸出期間の延長、パスワードの変更、メールアドレスの登録・変更、各種メールサービスの登録・変更などができるほか、世田谷区に関するレファレンスの質問ができます。

【パスワードの登録】

本人申込でパスワード登録ができます。登録の際には、共通利用カードと、運転免許証や健康保険証等の本人確認ができるものが必要となります。

【利用者用検索機】

各図書館内に設置されている利用者用検索機でも、所蔵資料の検索のほか、共通利用カードの番号と事前登録パスワードでログインすると、予約申込・取消・変更、貸出・予約状況の確認や貸出期間の延長等ができます。

【メールサービス】

メールアドレスの登録をすると、予約確保連絡をメールで受け取ることができるほか、「返却期限お知らせメール」「新着資料お知らせメール」などのメールサービスの利用が可能になります。メールアドレスの登録は、パスワードの発行後、図書館ホームページまたは利用者用検索機で行えます。

(4) 予約(リクエスト)

利用したい資料が貸出中の場合や、他の世田谷区立図書館に所蔵されている場合等に予約できます。

予約できる資料数は、現在予約中のものを含めて、図書・雑誌は全館合計15冊まで、音響資料は全館合計6点までです。

世田谷区立図書館に所蔵のない図書・雑誌の予約については、世田谷区にお住まいの方のみ受け付けています。

CDは世田谷区立図書館で所蔵するもののみ、カセットテープはその資料を所蔵している図書館のみで受け付けます。

(5) 調べもの相談(レファレンス)

お探しの本が見つからない時や、調べ方がわからない時は、窓口職員がご相談に応じます。

世田谷に関するレファレンスは、図書館ホームページでも受け付けます。

【図書館ホームページ】<https://libweb.city.setagaya.tokyo.jp/>

(6) 障害者サービス

障害等により、図書館の利用に不自由のある世田谷区民の方へ、次のようなサービスを行っています。ご利用には障害者サービスへの登録が必要になります。

対面朗読	目の不自由な方等のために、朗読ボランティアの方が本を読みます。事前に予約が必要です。
録音図書の作成・貸出	普通の出版物のままでは利用できない方に、図書の朗読テープ等を貸し出しています。
自宅配本	身体が不自由なために図書館に来館できない方に対して、図書及び録音図書を自宅までお届けします。

その他、字の大きい大活字本の貸出も行っています。

(7) 子どもサービス

絵本や紙芝居、調べものの本等たくさんの本をそろえています。子ども向けの行事も多く行っており、おはなし会は、乳幼児から小学生まで、年代別に開催しています。また、図書館員がお薦めする本を紹介した各種ブックリストも配布しています。子ども読書の日記念イベントや「毎月23日は世田谷区家庭読書の日」とし、家庭での読書も推進しています。

(8) 団体貸出

世田谷区立図書館で、読書サークルや地域文庫、事業所等の団体を対象に、図書や紙芝居を全館合計で20冊まで、3か月間貸出しを行っています。利用にあたっては、団体登録が必要になります。中央図書館内には、児童書の団体貸出に関するセンター機能を担う「団体貸出センター」を設置しています。団体貸出センターの貸出期間は1年以内です。休館日は、中央図書館と同じです。

(9) インターネット閲覧サービス

世田谷区立の各図書館に、調べ物など閲覧専用のインターネット端末を備えています。利用者ご本人の共通利用カードが必要です。

(10) 公衆無線LANサービス

世田谷区立の各図書館で公衆無線LAN(Wi-Fi)が利用できます。

(11) コピーサービス

世田谷区立の各図書館で図書館資料に限り、1枚10円でコピーできます。ただし、著作権法の制限内での利用となります。

中央図書館では、カラーコピーもできます。料金はサイズにより1枚80円、50円です。

(12) 国立国会図書館デジタル化資料閲覧・複写サービス

中央図書館に設置の専用端末で国立国会図書館がインターネット公開している資料と公立図書館用送信サービスで提供している資料の閲覧・複写()ができます。(閲覧は申込順、1回の利用時間は、30分・60分からお選びください。)

著作権法の範囲内の複写に限られます。

- ・利用者ご本人の共通利用カードが必要です。
- ・複写には申込が必要です。

3. 図書館に関する計画

(1) 「第2次世田谷区立図書館ビジョン」及び「第2期行動計画」

「第2次世田谷区立図書館ビジョン」は、「世田谷区立図書館ビジョン」(平成22年策定)を引き継ぎ、新たな図書館像を示す平成27年度からの10年間の長期計画です。現在は「第2期行動計画」(平成30～33年度)に基づく事業の取り組みを進めています。

また「第2次世田谷区立図書館ビジョン」では、子どもサービスの充実を図るために、これまで関連計画として位置づけていた「子ども読書活動推進計画」を施策体系に取り込み、区立図書館と学校、子ども関連施設等が連携し、子どもたちが読書に親しみ、楽しむための施策をより一層推進しています。

【第2次世田谷区立図書館ビジョンの基本理念と施策展開の柱】



【第2次世田谷区立図書館ビジョン 第2期行動計画】

「中央図書館を拠点として多くの本に出会う世田谷」

基本方針1 0歳児からの読書を支える図書館

施策の方向性	取組項目	事業項目
(1)子どもが本に出会う機会をつくる	図書館による子どもの読書を支援する取組みの拡充	絵本ではぐくむ子育て支援事業の充実
		小学生の読書推進事業の充実
		中高生の読書推進事業の充実
	地域・民間団体と協働した子どもの読書を支援する取組みの推進	家庭での読書推進事業の充実 地域と連携した事業や子ども関連施設の読書活動への支援の推進
(2)子どもサービスの拠点をつくる	子どもサービスの推進に向けた図書資料等の充実	児童資料、中高生向き資料の充実
		配慮を要する子どものための資料の充実
		子どもへの多文化理解に向けた環境づくりの推進
		「中央図書館機能拡充基本構想報告書」をもとにとりまとめた機能拡充の方向性を踏まえた子ども図書館機能の検討・拡充
	子どもの読書活動に関わる人材の育成	おはなし会ボランティア講座の実施
		子ども読書リーダーや読書活動に関わる中高生等の育成
子どもサービスに関する専門性を持った職員の育成		
(3)充実した学校図書館づくりを支援する	学校図書館に関わる人材の育成	学校図書館の運営体制の充実
		教職員研修の充実
	地域との連携を深める取組みの推進	学校図書館の地域利用の充実
		PTA、ボランティアとの連携の推進
	学校図書館に対する支援と体制の確立	区立図書館との連携の推進

基本方針2 大人の学びを豊かにする図書館

施策の方向性	取組項目	事業項目
(1)多様な学びの機会をつくる	図書資料等の充実と区民と情報をつなぐサービスの推進	資料・情報の充実
		多様な利用者へのサービスの充実
		多文化サービスの推進
	主体的な学びを促す事業の実施	図書館利用の契機となる様々な分野の事業の検討・実施
(2)お互いに学びあう機会をつくる	知識や情報を共有する事業の実施	知識や情報を共有する事業の検討・実施
	学習成果の発信	利用者による「学習活動発表会」の実施
(3)地域で学びを活かす人材を育てる	読書や情報に関わるボランティアの育成	ボランティア講座等の実施及び修了者の活動支援
	ボランティア活動等区民参画の促進	ボランティア等区民参画の拡大

基本方針3 暮らしや仕事に役立つ図書館		
施策の方向性	取組項目	事業項目
(1)区民の悩みや課題の解決を助ける	課題解決支援のためのサービスの拡充	レファレンスの充実と利用促進
		相談事業との連携
		テーマ本展示の拡充
	地域文化活動を支援するレファレンス等の検討	区のお他機関の発行する資料の収集・提供
(2)人が集い、つながりを生む場づくり	利用者同士の交流を促す事業の実施	利用者がつながり交流を生む事業の検討・実施
	人が集うためのスペースの充実	交流スペースの設置・拡充検討
		いごこち感・快適性の向上
(3)地域で活動する団体との関係を築く	地域で活動する機関・団体との積極的な連携の推進	地域の行事等への積極的な参加促進
		町会、商店街等の地域団体との連携
	本を用いた地域文化活動に対する支援の推進	読書に関する区民団体の育成・支援
		書店・出版社等との連携事業の検討

基本方針4 世田谷の魅力を収集・発信する図書館		
施策の方向性	取組項目	事業項目
(1)世田谷の地域活動の情報を集める	地域文化、まちづくり等の区民活動に関する資料の収集	区民活動に関する資料の収集
	他機関と連携した資料情報の集約	区のお他機関の発行する資料の収集・提供
(2)世田谷の魅力を広く伝える	図書館の取組みに関する情報発信	図書館サービス・事業の広報活動の充実
	世田谷の魅力(世田谷らしさ)の発信	地域特性を踏まえた資料収集や事業及び情報発信の充実
(3)新しいメディアでの資料収集・公開を進める	資料の電子化と公開に向けた検討	地域資料の電子化の推進及び電子資料の公開方法等利活用の検討
		行政資料の体系的収集方法の確立
	電子的な資料の収集・公開に関する検討	電子書籍の収集・公開等の検討

基本方針5 図書館ネットワークの構築		
施策の方向性	取組項目	事業項目
(1)図書館ネットワークを整備する	図書館・図書館カウンターの機能の充実	図書館カウンターの評価・検証 設置に向けた検討
	情報システム及び設備・施設上の整備の推進	改築・改修の推進
		図書館情報システム及びホームページの機能向上
		ICタグ及び関連機器の全館導入
(2)中央図書館の機能を拡充する	中枢機関としての機能の充実	「中央図書館機能拡充基本構想報告書」をもとにとりまとめた機能拡充の方向性を踏まえた検討・拡充
	子どもサービス拠点としての機能の充実	「中央図書館機能拡充基本構想報告書」をもとにとりまとめた機能拡充の方向性を踏まえた子ども図書館機能の検討・拡充
		子どもサービスに関する専門性を持った職員の育成
(3)世田谷の教育・文化機関と連携する	区の教育機関・文化施設等との連携の拡充	区の外機関や大学・大学図書館等との連携の拡充
	町会・自治会や商店街等民間団体との連携の推進	地域の行事等への積極的な参加促進
		町会・商店街等の地域団体との連携
	本や読書に関する区民団体との連携の推進	読書に関する区民団体の育成・支援
書店・出版社等との連携事業の検討		

基本方針6 専門性と効率性を両立した運営体制の構築		
施策の方向性	取組項目	事業項目
(1)民間活力を計画的に導入する	ネットワークの中心となる中央図書館の運営体制の検討	中央図書館の運営体制の検討
	ニーズに応じた多様な運営体制の検証・構築	開館時間・開館日の拡大
		民間活力の活用の推進・検証
(2)職員に必要なスキルと専門知識の向上を図る	職員の専門性向上に向けた取組みの強化	司書資格取得研修への派遣、専門的な研修等への参加拡充
		内部研修の充実
		民間活力推進に伴う職員の専門性維持・向上方策の検討
(3)事業・運営の指針・目標を示す	定期的な事業の実施状況や運営状況の評価	事業の実施状況や運営状況の評価・公表
		定期的なニーズ調査・満足度調査の実施
		指定管理者による管理の適切な評価
	評価への利用者の視点の取り込み	評価・調査等を踏まえた改善策の作成・実施
		利用者からの意見と対応策の公表

各館施設等の概要 (資料数は平成30年3月31日現在)

1 中央図書館 (団体貸出センター含む)

開設	昭和63年7月26日
所在地	弦巻3 - 16 - 8 複合施設名称 『世田谷区教育会館』
構造	鉄筋コンクリート地上3階地下2階建 図書館は地上1階、地下1・2階の一部
床面積	5,807.7㎡ (地階 団体貸出センター部分 180.4㎡を含む)
対面朗読室	1室
閲覧席	114席 (パソコン利用可能席: 36席、コンセント口数: 12)
資料数	図書資料 486,876 (書架 280,675 保存庫 206,201) 音響資料 9,122 (CD、カセットテープ) 障サ資料 8,739 (録音図書、点字本、デイジー図書) 合計 504,737
(団体貸出センター)	89,248

2 地域図書館

(1) 梅丘図書館

開設	昭和43年4月10日
所在地	代田4-38-10(単独施設)
構造	鉄筋コンクリート地上2階地下1階建
床面積	1,500㎡
対面朗読室	1室
閲覧席	116席(パソコン利用可能席:12席、コンセント口数:0)
資料数	図書資料 86,781
	音響資料 1,921
	合計 88,702

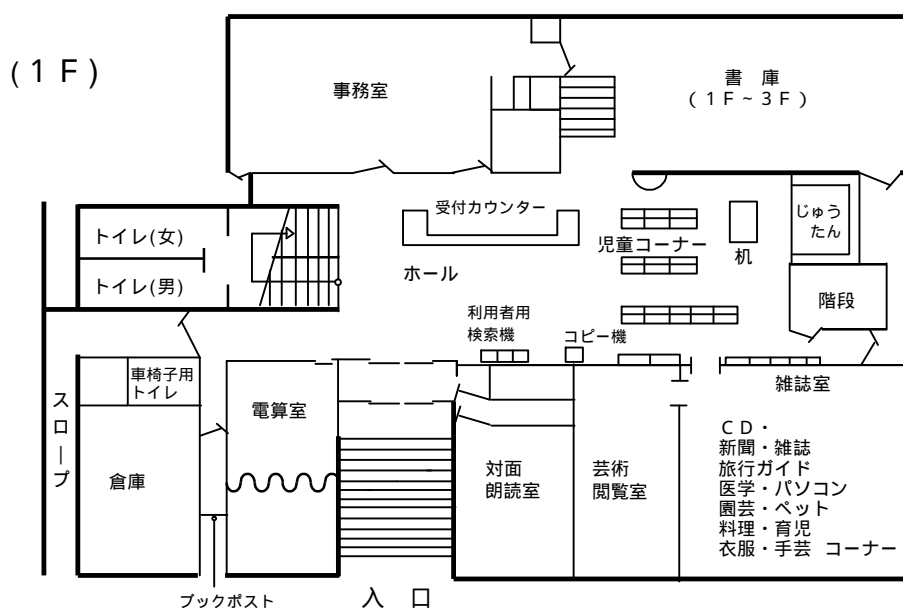
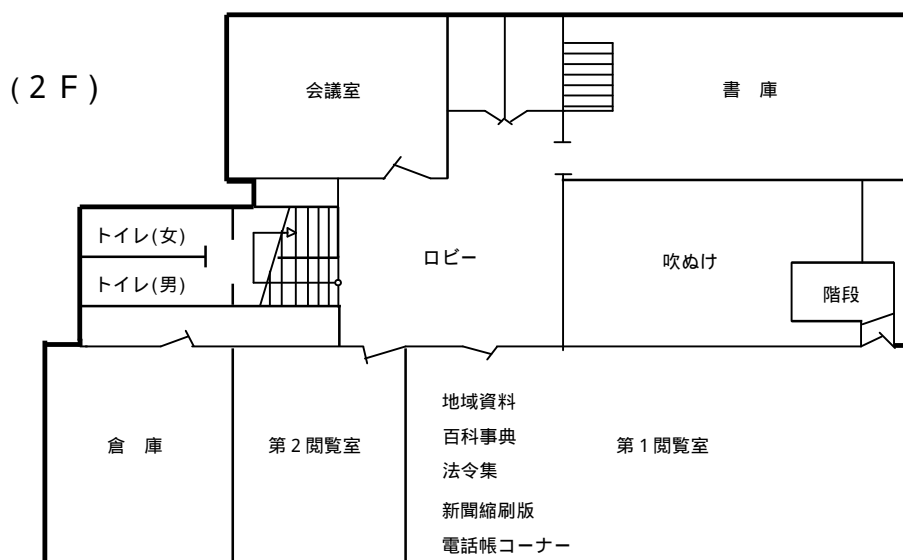

(2) 世田谷図書館

開設	昭和25年10月(平成28年9月1日新館開館)
所在地	若林4-22-13
構造	複合施設名称『世田谷合同庁舎』 鉄筋コンクリート地上6階地下1階建 (図書館は地上1階部分の一部)
床面積	965.64㎡(図書館部分)
対面朗読室	1室
閲覧席	51席(パソコン利用可能席:51席、コンセント口数:37)
資料数	図書資料 92,693 音響資料 3,759 合計 96,452

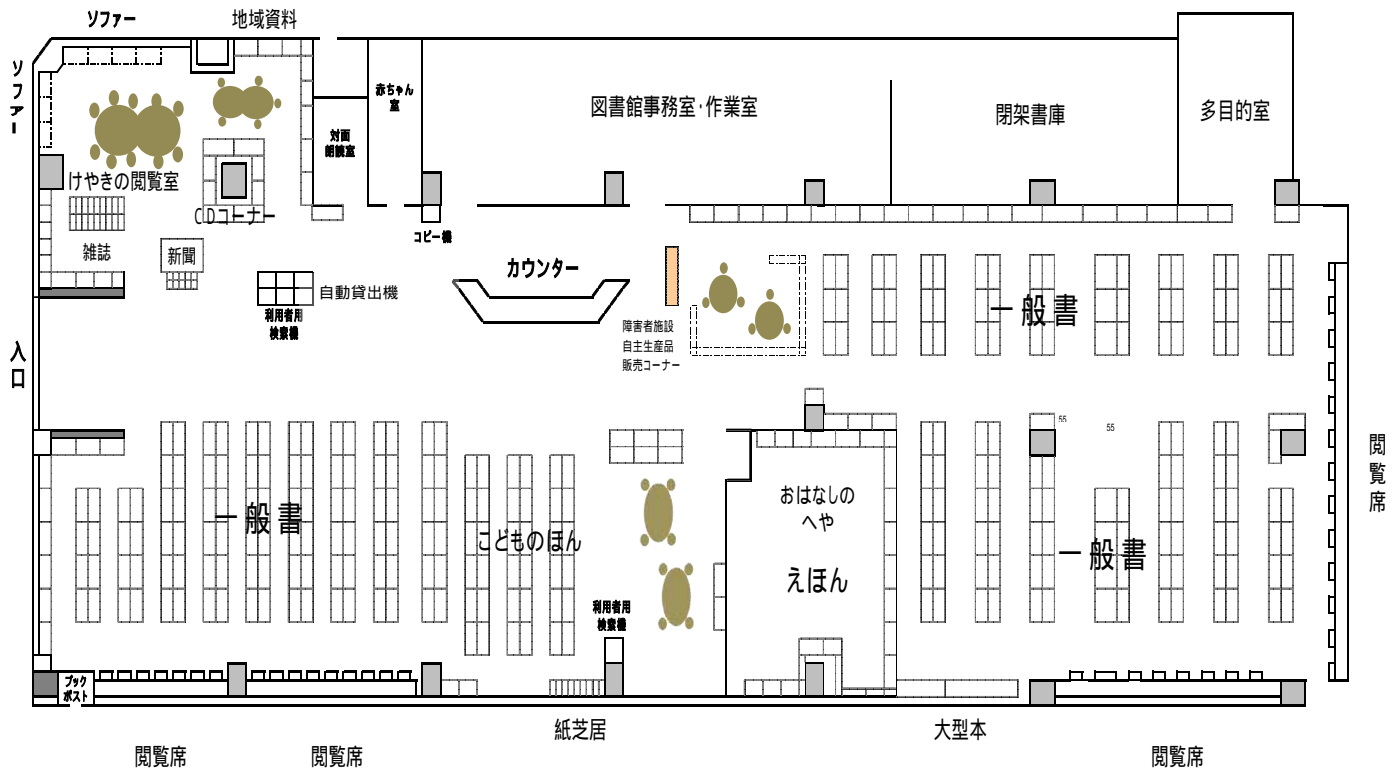

(3) 砧図書館

開設	昭和41年11月1日(平成6年5月12日現在地へ移転)
所在地	祖師谷3-10-4(単独施設)
構造	鉄筋コンクリート地上2階地下1階建
床面積	2,242㎡
対面朗読室	1室
閲覧席	58席(パソコン利用可能席:16席、コンセント口数:16)
資料数	図書資料 111,056
	音響資料 3,424
	合計 114,480

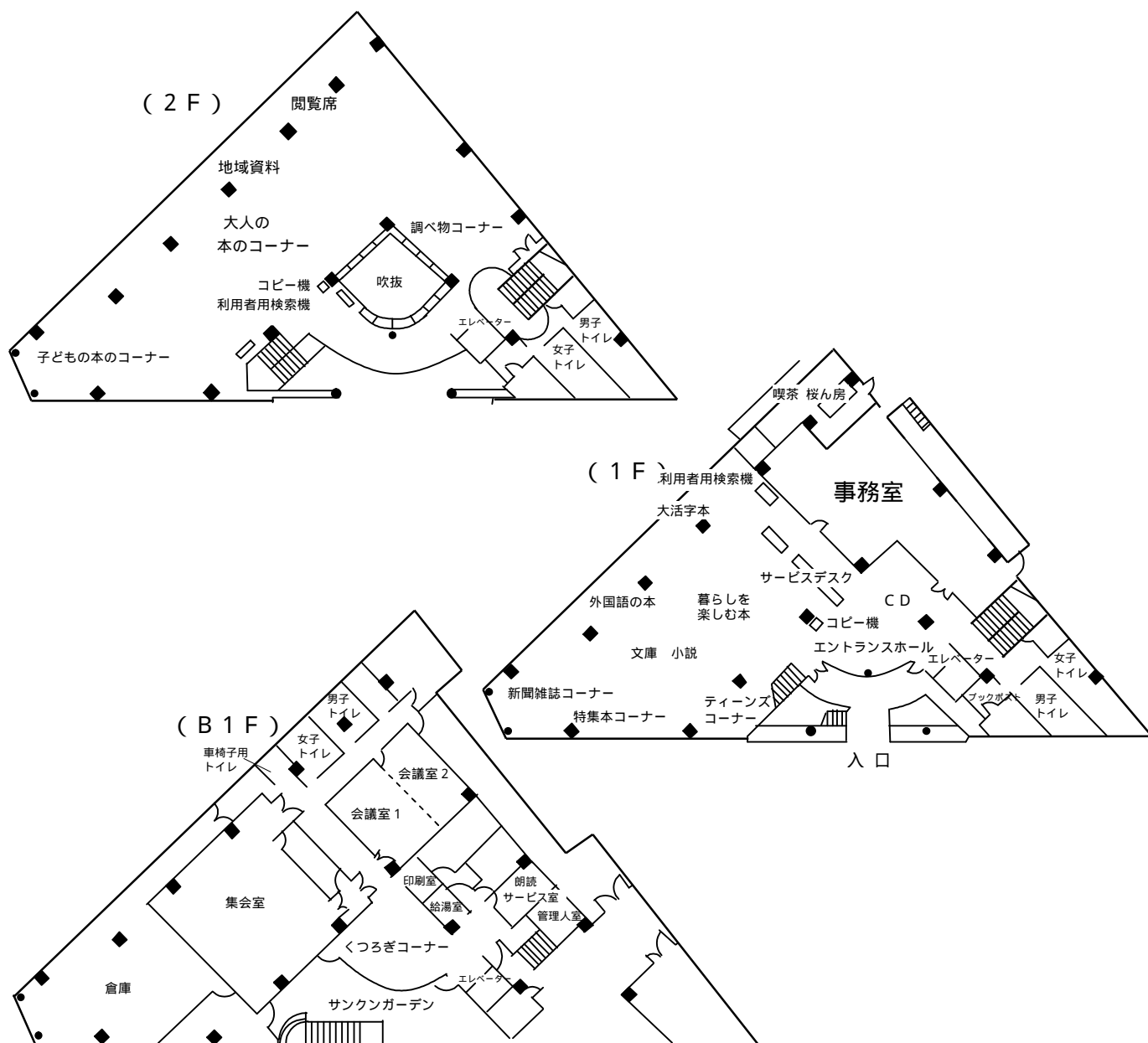

(5) 玉川台図書館

開設	昭和48年6月1日
所在地	玉川台1-6-15
	複合施設名称 『玉川台区民センター』
構造	鉄筋コンクリート地上3階地下1階建 (図書館は地上3階部分)
床面積	689m ² (図書館部分)
対面朗読室	1室
閲覧席	20席(パソコン利用可能席:2席、コンセント口数:0)
資料数	図書資料 91,263
	音響資料 4,253
	合計 95,516

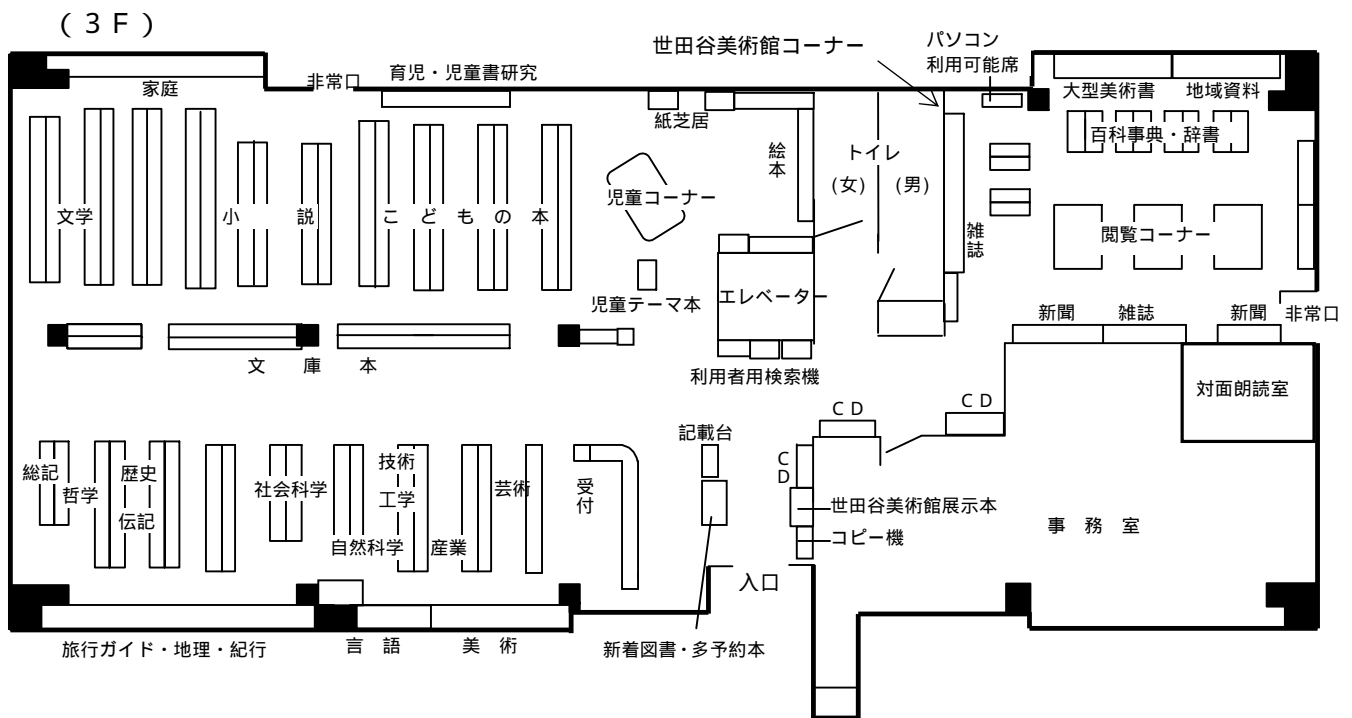

(6)代田図書館

開設	昭和50年1月24日(平成26年4月7日新館開館)
所在地	代田6-34-13 複合施設名称『代田区民センター』
構造	鉄骨鉄筋地上6階地下2階建 (図書館は地上3階4階部分)
床面積	792㎡(図書館部分)
対面朗読室	1室
閲覧席	25席(パソコン利用可能席:25席、コンセント口数:15)
資料数	図書資料 72,806 音響資料 2,242 合計 75,048

(3F)

「読み物と調べ物のフロア」

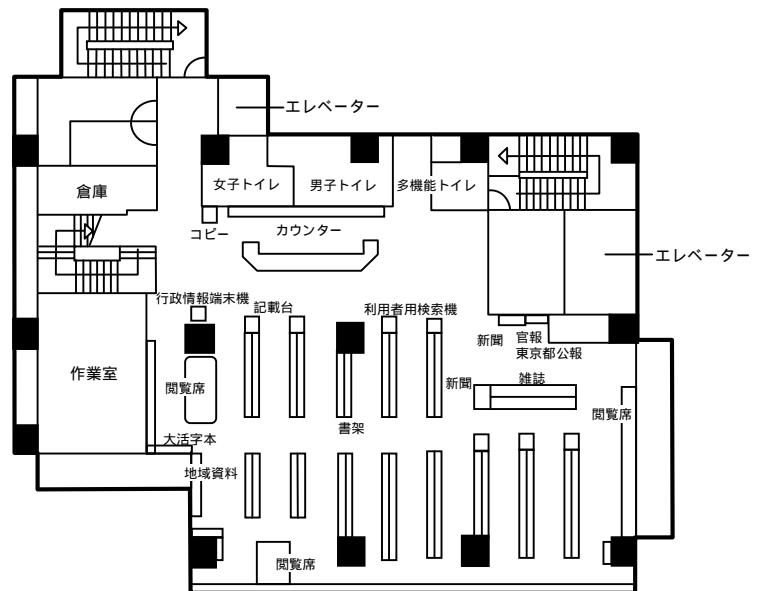

(4F)

「趣味と生活と子どものフロア」

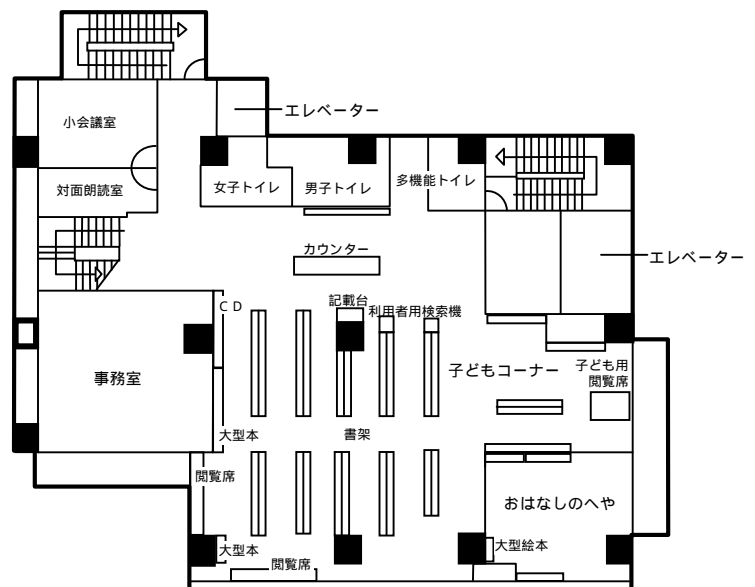

(8) 下馬図書館

開設	昭和55年5月24日
所在地	下馬2-32-1(単独施設)
構造	鉄筋コンクリート地上3階地下1階建
床面積	1,092m ²
対面朗読室	1室
閲覧席	54席(パソコン利用可能席:6席、コンセント口数:0)
資料数	図書資料 78,458
	音響資料 5,156
	合計 83,614

(1F)

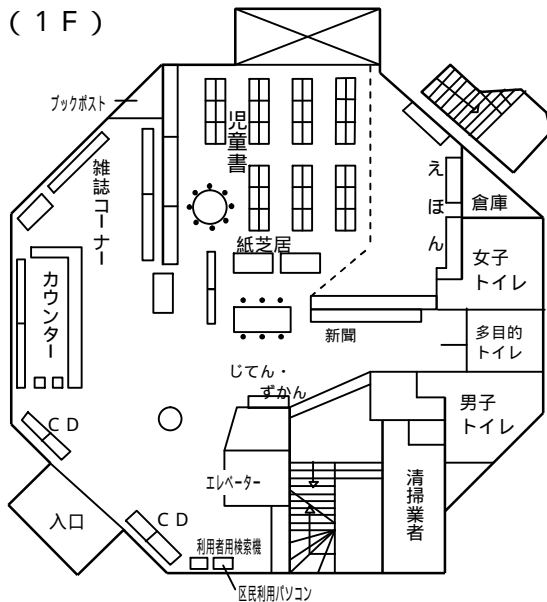

(2F)

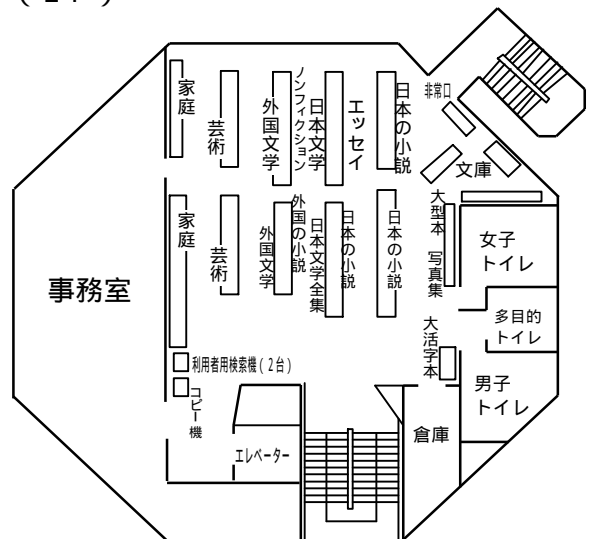

(3F)

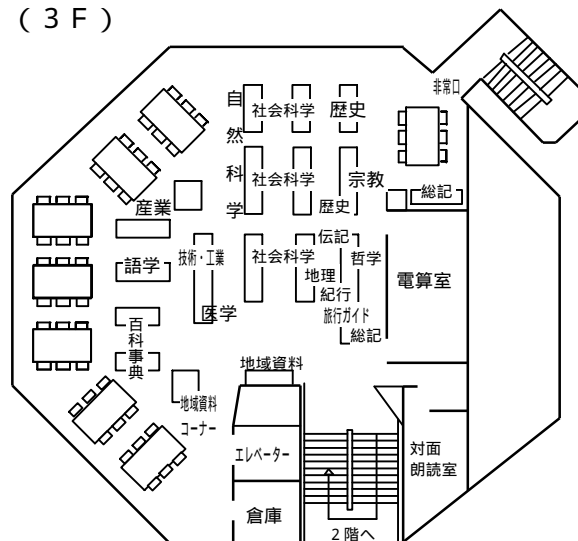

(9) 深沢図書館

開設	昭和56年7月19日
所在地	深沢4-33-11
構造	複合施設名称 『深沢区民センター』 鉄筋コンクリート地上2階地下1階建 (図書館は地下1階部分)
床面積	622㎡(図書館部分)
対面朗読室	1室
閲覧席	18席(パソコン利用可能席:6席、コンセント口数:0)
資料数	図書資料 77,988 音響資料 3,004 合計 80,992

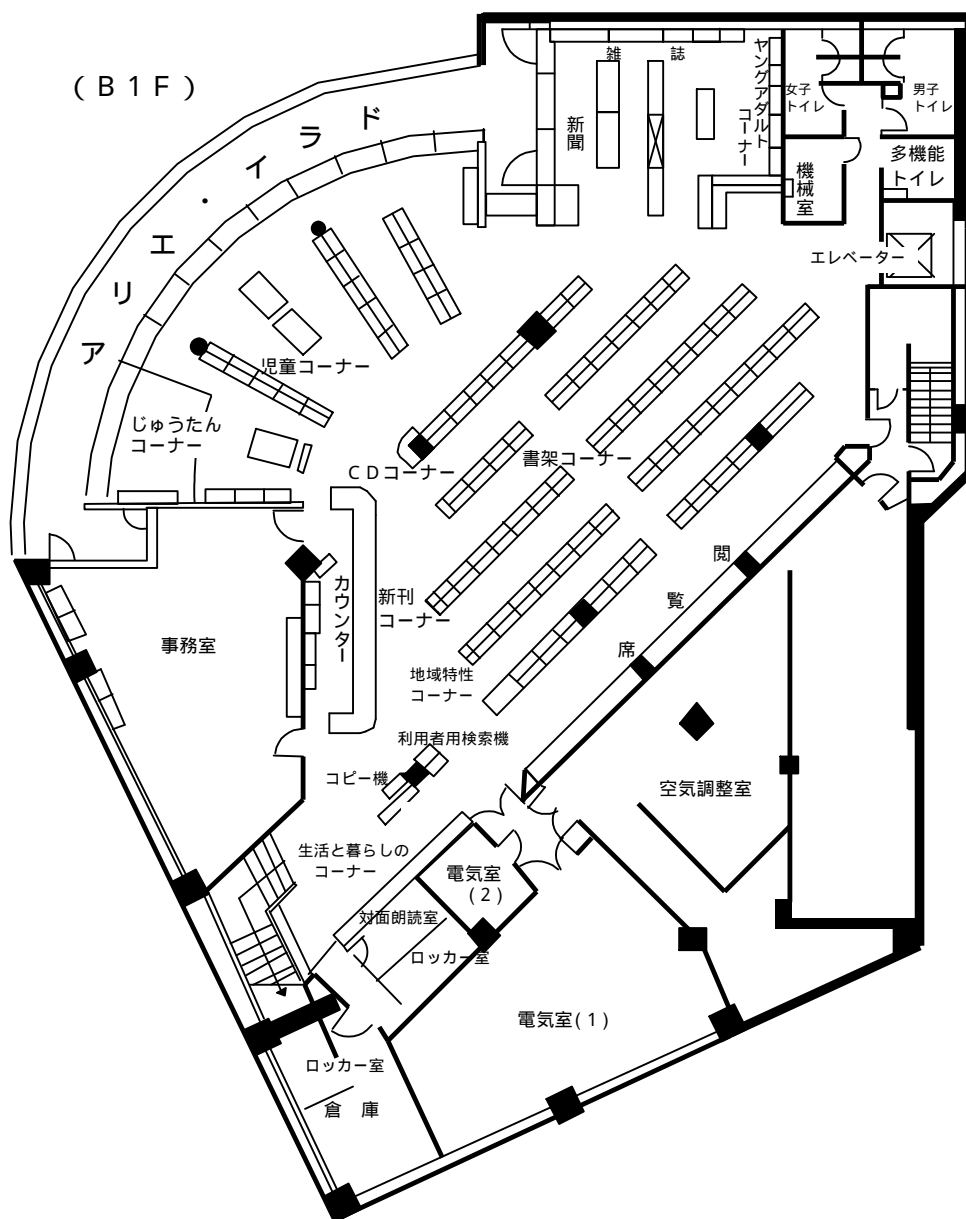

(10) 桜丘図書館

開設 昭和59年12月18日
 所在地 桜丘5-14-1
 複合施設名称 『桜丘区民センター』
 構造 鉄筋コンクリート地上2階地下1階建
 (図書館は地下1階部分)
 床面積 640㎡(図書館部分)
 対面朗読室 1室
 閲覧席 22席(パソコン利用可能席:2席、コンセント口数:0)
 資料数 図書資料 85,815
 音響資料 2,836
 合計 88,651

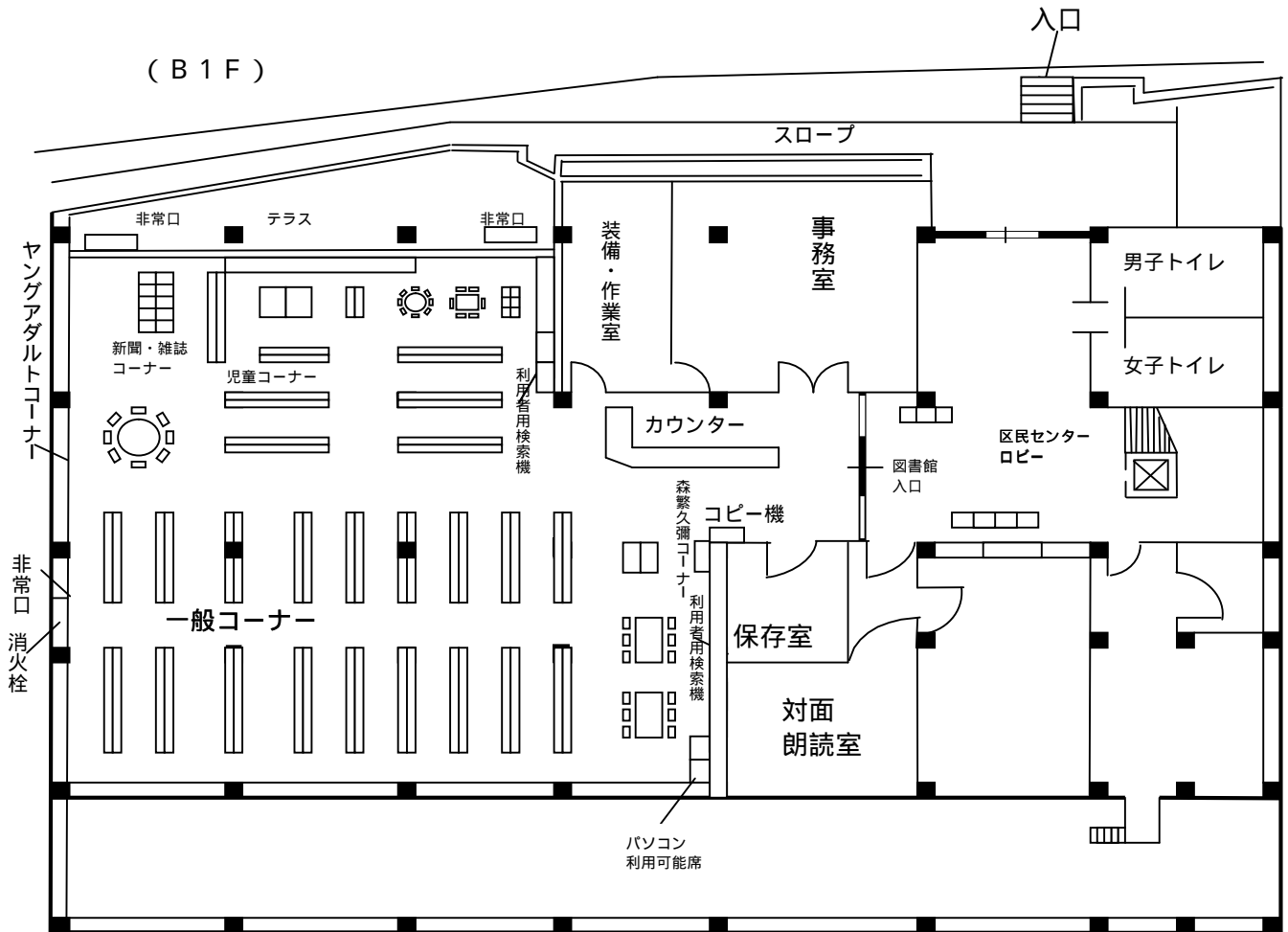

(1 1) 尾山台図書館

開 設	昭和35年10月(名称 玉川図書館) (昭和63年4月6日現在地へ移転、現在の名称になる)
所在地	等々力2 - 17 - 14 複合施設名称 『尾山台地区会館』
構 造	鉄筋コンクリート地上3階地下1階建 (図書館は地上2・3階、地下1階の一部)
床面積	958㎡(図書館部分)
対面朗読室	1室
閲覧席	26席(パソコン利用可能席:2席、コンセント口数:0)
資料数	図書資料 86,675 音響資料 4,800 合 計 91,475

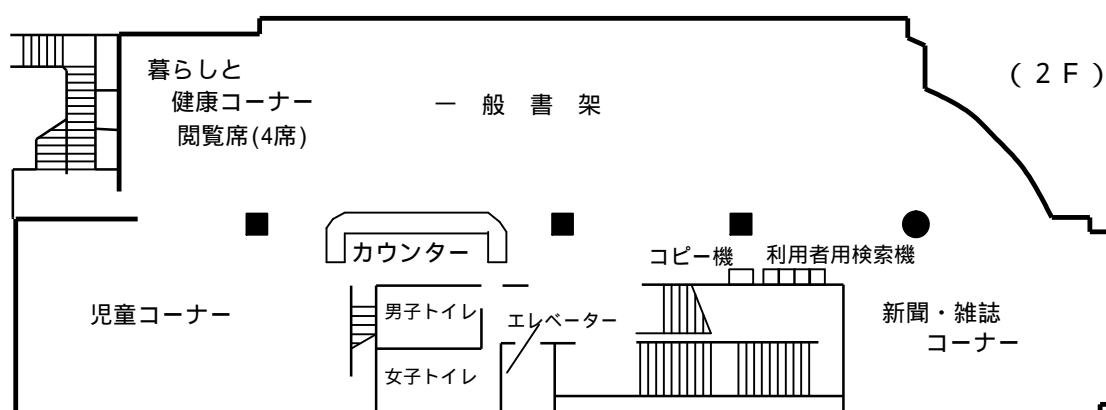
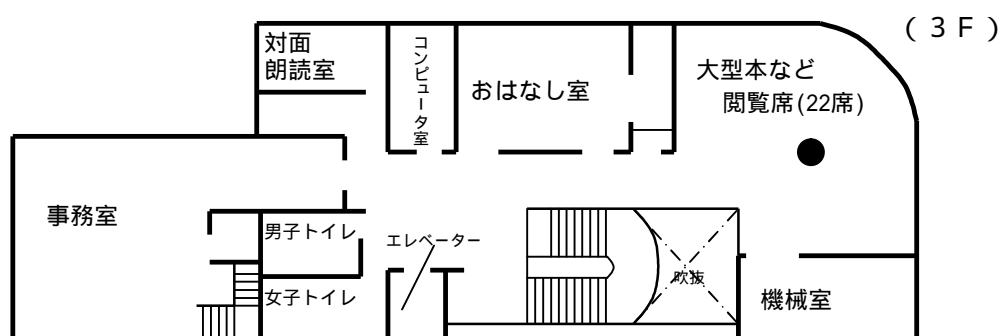

(1 2) 上北沢図書館

開 設	平成元年 7 月 2 1 日
所在地	上北沢 3 - 8 - 9
	複合施設名称 『上北沢区民センター』
構 造	鉄筋コンクリート地上 2 階地下 1 階建 (図書館は地下 1 階部分)
床面積	8 9 1 m ² (図書館部分)
対面朗読室	1 室
閲覧席	2 8 席 (パソコン利用可能席 : 8 席、コンセント口数 : 1 6)
資料数	図書資料 8 1 , 1 9 5 音響資料 3 , 4 6 7 合 計 8 4 , 6 6 2

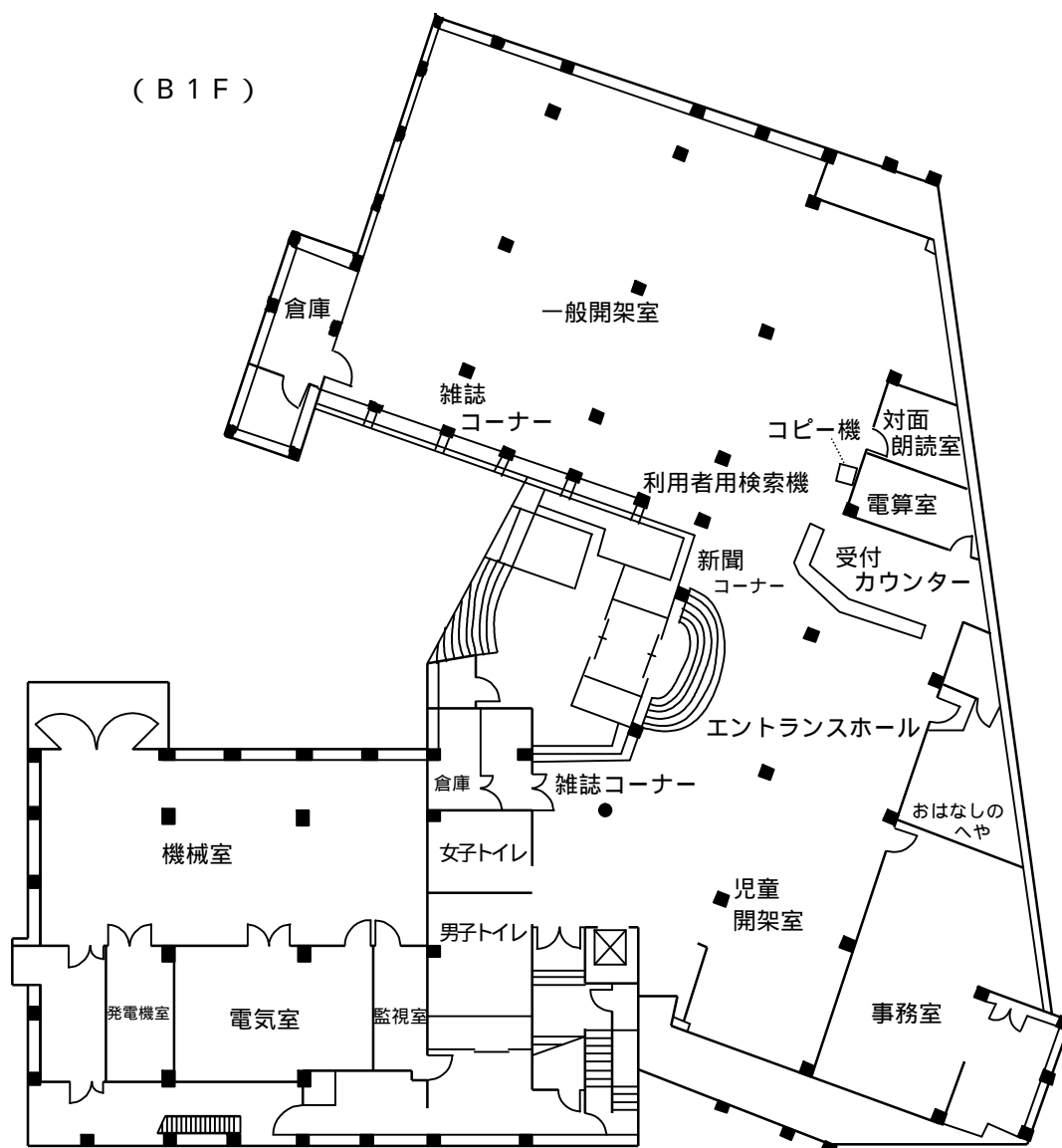

(13) 粕谷図書館

開設	平成10年5月29日
所在地	粕谷4-13-6
構造	複合施設名称 『粕谷区民センター』 鉄筋コンクリート地上2階地下1階建 (図書館は地下1階部分)
床面積	1,060㎡(図書館部分)
対面朗読室	1室
閲覧席	27席(パソコン利用可能席:20席、コンセント口数:3)
資料数	図書資料 92,313 音響資料 3,433 合計 95,746

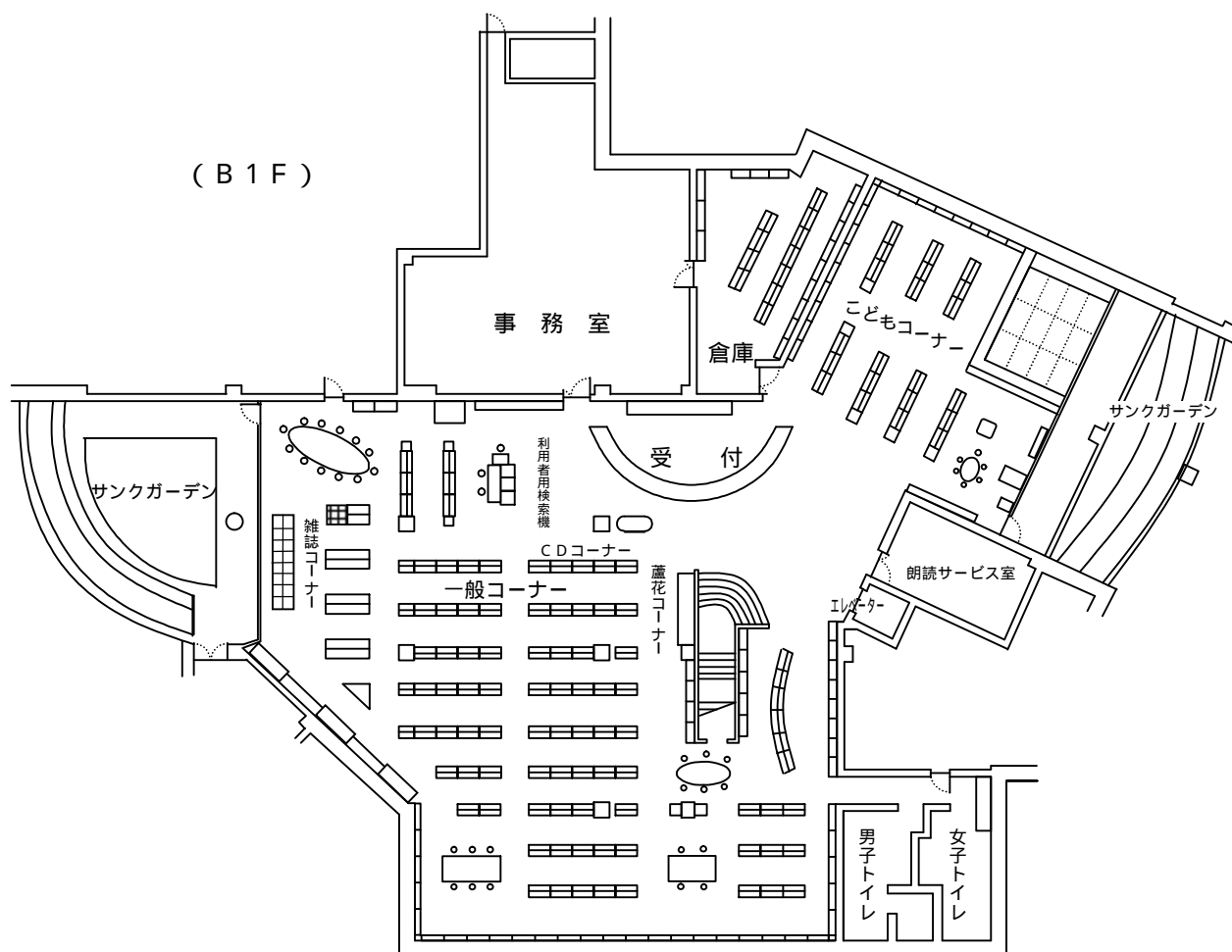

(14) 鎌田図書館

開設 平成10年6月7日
 所在地 鎌田3-35-1
 複合施設名称 『鎌田区民センター』
 構造 鉄筋コンクリート地上3階地下1階建
 (図書館は地下1階部分)
 床面積 1,076㎡(図書館部分)
 対面朗読室 1室
 閲覧席 43席(パソコン利用可能席:7席、コンセント口数:8)
 資料数 図書資料 106,585
 音響資料 4,654
 合計 111,239

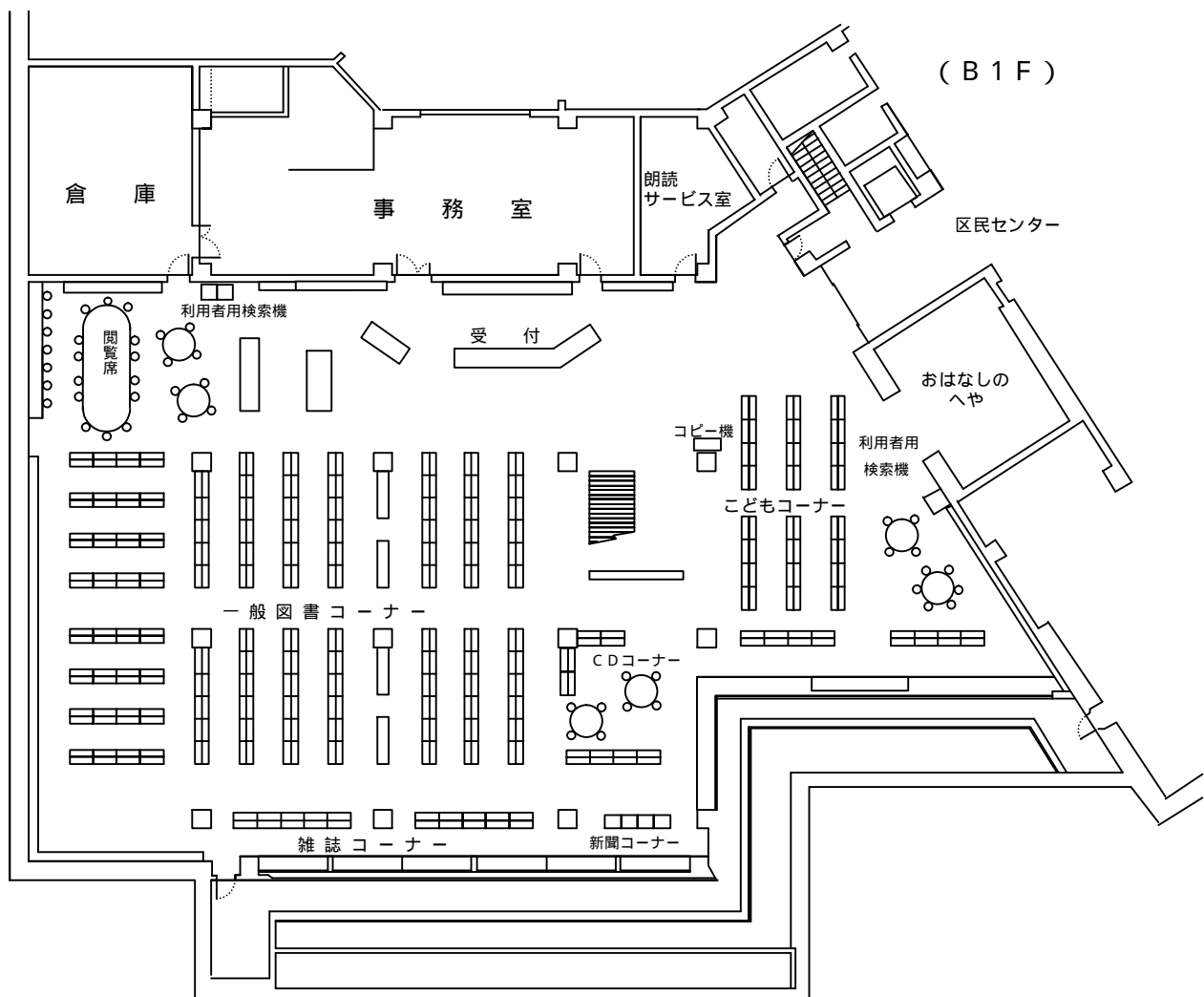

(1 5) 経堂図書館

開 設 平成18年7月26日
 所在地 宮坂3-1-30
 構 造 鉄骨造1階建
 床面積 656㎡
 対面朗読室 1室
 閲覧席 42席
 (パソコン利用可能席:12席
 コンセント口数 :12)
 資料数 図書資料 84,730
 音響資料 0
 合 計 84,730

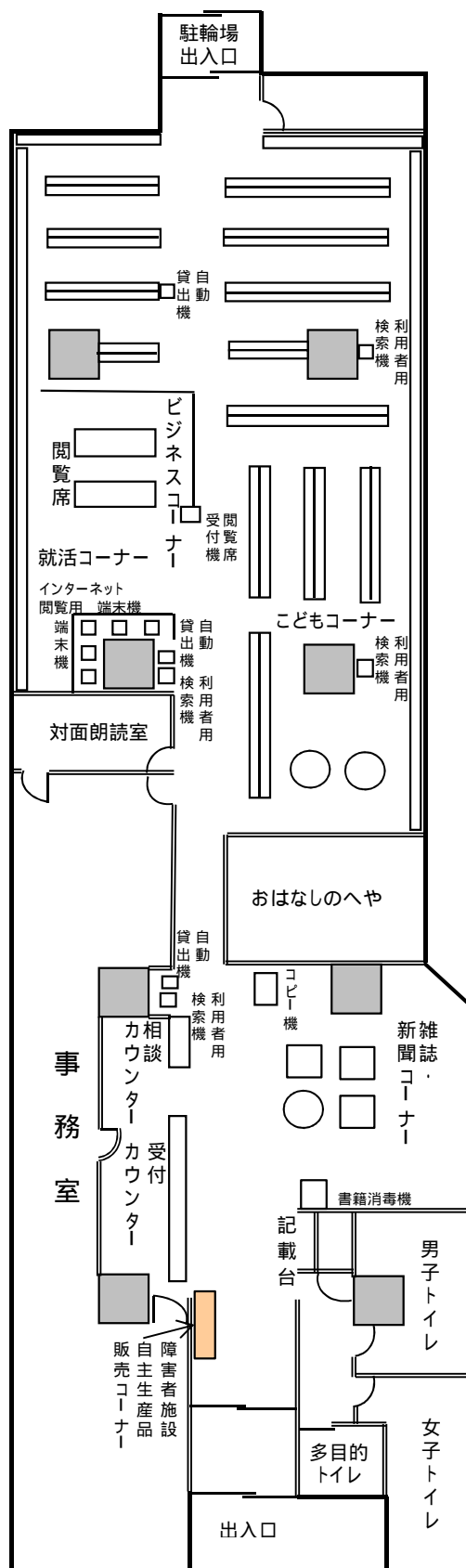

3 地域図書室・図書館カウンター

地域図書室

図書室名	開設	所在地	構造	床面積㎡
池尻	昭和60年3月8日 (平成2年11月7日 現在地へ移転)	池尻3 - 27 - 21 池尻まちづくりセンター内	地上3階建 2階の1室	154.0
希望丘	平成2年5月18日	船橋7 - 8 - 4 希望丘区民集会所併設	地上4階建 1階の1室	193.9
野毛	平成元年5月16日 (平成28年12月9日 2階から1階へ移転)	野毛2 - 15 - 19 野毛青少年交流センター内	地上3階建 1階の1室	204.2
松沢	昭和57年9月18日 (平成4年5月16日 現在地へ移転)	赤堤5 - 31 - 5 松沢まちづくりセンター内	地上4階建 1階の1室	124.0
喜多見	昭和59年3月27日 (平成24年12月3日 改築、再開室)	喜多見5 - 11 - 10 喜多見複合施設内	地上3階建 の3階	129.9

資料数 87,064

図書館カウンター

カウンター名	開設	所在地	構造	床面積㎡
二子玉川	平成27年4月22日	玉川1 - 14 - 1 二子玉川ライズS.C. テラスマーケット2階	地上30階建 2階の1室	50.5
三軒茶屋	平成27年10月16日	太子堂4 - 3 - 1 STKハイツ1階	地上5階建 の1階	185.1

平成29年度事業実績等

1. 平成29年度事業実績

(1) 資料数・登録者数・貸出数等の館別一覧

	中央			梅丘	世田谷	砧	奥沢	玉川台	代田	烏山	下馬	深沢	
	本館	保存庫	合計										
資料数	一般図書資料	231,768	192,804	424,572	65,663	71,433	81,853	50,484	66,114	56,503	69,548	57,101	53,086
	児童図書資料	46,802	13,391	60,193	20,306	20,773	28,737	18,192	24,886	15,929	26,543	20,591	24,360
	大活字本	1,341	5	1,346	797	473	442	606	246	352	385	744	530
	デジタル資料	764	1	765	15	14	24	10	17	22	10	22	12
	図書資料計	280,675	206,201	486,876	86,781	92,693	111,056	69,292	91,263	72,806	96,486	78,458	77,988
	雑誌・タイトル数	824	1,100	-	144	101	183	133	131	130	147	128	127
	CD	8,914	0	8,914	1,921	3,759	3,424	3,428	4,253	2,242	4,000	5,156	2,965
	カセット	208	0	208	0	0	0	0	0	0	0	0	39
	音響資料計	9,122	0	9,122	1,921	3,759	3,424	3,428	4,253	2,242	4,000	5,156	3,004
	録音図書(テープ)	3,436	0	3,436	0	0	0	0	0	0	0	0	0
	点字本	4,813	0	4,813	0	0	0	0	0	0	0	0	0
	デージー図書	490	0	490	0	0	0	0	0	0	0	0	0
	障サ資料計	8,739	0	8,739	0	0	0	0	0	0	0	0	0
合計	298,536	206,201	504,737	88,702	96,452	114,480	72,720	95,516	75,048	100,486	83,614	80,992	
登録者数	一般	33,948	-	33,948	12,921	9,929	21,902	9,677	8,991	11,406	19,728	12,148	7,788
	児童	5,059	-	5,059	1,886	1,865	4,418	1,522	2,785	1,695	2,778	2,770	2,339
	個人合計	39,007	0	39,007	14,807	11,794	26,320	11,199	11,776	13,101	22,506	14,918	10,127
	(内書)障サ	43	-	43	32	32	38	33	33	30	26	29	52
	団体	85	0	85	34	30	77	28	16	16	17	43	15
貸出数	一般図書資料	422,708	7,822	430,530	170,708	242,729	405,723	139,316	197,232	202,094	332,889	133,846	136,386
	児童資料	260,826	833	261,659	80,181	154,443	218,969	75,567	153,016	96,909	140,307	102,084	116,109
	大活字本	2,649	5	2,654	1,139	834	1,366	818	730	470	809	873	328
	デジタル資料	37	0	37	0	9	4	1	2	3	4	4	1
	図書資料計	686,220	8,660	694,880	252,028	398,015	626,062	215,702	350,980	299,476	474,009	236,807	252,824
	雑誌	46,665	3,113	49,778	13,248	14,292	32,162	14,878	19,830	15,597	19,688	16,219	12,399
	CD	30,131	-	30,131	14,732	15,385	30,574	10,740	14,086	14,343	22,531	12,652	10,191
	カセット	70	-	70	0	1	0	0	0	0	0	0	1
	音響資料計	30,201	0	30,201	14,732	15,386	30,574	10,740	14,086	14,343	22,531	12,652	10,192
	録音図書(テープ)	1,067	-	1,067	0	0	0	0	0	13	0	0	0
	点字本	27	-	27	0	0	0	0	0	0	0	0	0
	デージー図書	638	-	638	0	0	0	0	0	11	0	0	0
	障サ資料計	1,732	0	1,732	0	0	0	0	0	24	0	0	0
合計	764,818	11,773	776,591	280,008	427,693	688,798	241,320	384,896	329,440	516,228	265,678	275,415	
団体貸出	7,896	48	7,944	3,522	2,637	2,855	2,547	3,414	3,154	3,785	1,532	890	
予約受付数	182,199	-	182,199	94,894	83,366	212,791	91,839	108,449	107,625	185,632	75,880	77,449	
コピー	133,679	-	133,679	16,445	25,104	47,296	16,872	14,264	13,758	40,134	15,978	11,726	

図書館カウンター

	登録者数			貸出数						
	一般	児童	合計	一般図書資料	児童資料	大活字本	デジタル資料	図書計	雑誌	音響資料(CD)
二子玉川	4,538	255	4,793	109,103	47,556	108	2	156,769	7,412	7,091
三軒茶屋	2,621	93	2,714	126,563	34,329	164	0	161,056	6,560	6,386
合計	7,159	348	7,507	235,666	81,885	272	2	317,825	13,972	13,477

(平成30年3月31日現在)

桜丘	尾山台	上北沢	粕谷	鎌田	経堂	池尻	希望丘	野毛	松沢	喜多見	図書館・ 図書室計	団体貸出 センター	合計
60,529	63,633	58,938	70,376	80,100	63,592	10,461	10,356	9,114	8,829	14,326	1,446,611	0	1,446,611
24,396	22,484	21,926	21,605	25,935	21,022	6,767	7,203	6,435	4,961	8,592	431,836	89,248	521,084
875	545	315	321	534	105	5	4	4	2	5	8,636	0	8,636
15	13	16	11	16	11	0	0	0	0	0	993	0	993
85,815	86,675	81,195	92,313	106,585	84,730	17,233	17,563	15,553	13,792	22,923	1,888,076	89,248	1,977,324
143	148	138	136	137	157	31	49	31	42	45	-	0	-
2,836	4,800	3,372	3,433	4,654	0	0	0	0	0	0	59,157	0	59,157
0	0	95	0	0	0	0	0	0	0	0	342	0	342
2,836	4,800	3,467	3,433	4,654	0	0	0	0	0	0	59,499	0	59,499
0	0	0	0	0	0	0	0	0	0	0	3,436	0	3,436
0	0	0	0	0	0	0	0	0	0	0	4,813	0	4,813
0	0	0	0	0	0	0	0	0	0	0	490	0	490
0	0	0	0	0	0	0	0	0	0	0	8,739	0	8,739
88,651	91,475	84,662	95,746	111,239	84,730	17,233	17,563	15,553	13,792	22,923	1,956,314	89,248	2,045,562
10,311	14,667	9,575	7,127	6,355	21,632	1,098	680	254	1,175	1,257	222,569	0	222,569
2,283	3,202	1,836	2,737	2,520	3,024	231	251	99	157	543	44,000	0	44,000
12,594	17,869	11,411	9,864	8,875	24,656	1,329	931	353	1,332	1,800	266,569	0	266,569
36	22	44	31	31	28	0	0	0	0	0	540	0	540
37	25	20	24	19	35	1	0	0	0	4	526	460	986
180,554	226,543	164,706	159,003	132,191	440,542	29,813	38,942	14,966	46,848	56,682	3,882,243	0	3,882,243
129,554	141,542	83,988	114,172	108,004	187,461	21,034	41,169	13,214	26,703	54,739	2,320,824	0	2,320,824
1,014	334	203	430	760	759	10	24	36	26	102	13,719	0	13,719
4	2	1	2	0	9	0	0	0	0	0	83	0	83
311,126	368,421	248,898	273,607	240,955	628,771	50,857	80,135	28,216	73,577	111,523	6,216,869	0	6,216,869
17,519	17,893	17,721	14,005	14,009	38,424	4,295	6,199	3,193	5,252	6,662	353,263	0	353,263
15,920	17,737	12,623	12,566	9,999	16,288	1,295	1,693	296	2,158	2,262	268,202	0	268,202
0	0	13	0	0	0	0	0	0	0	0	85	0	85
15,920	17,737	12,636	12,566	9,999	16,288	1,295	1,693	296	2,158	2,262	268,287	0	268,287
0	0	0	0	0	13	0	0	0	0	0	1,093	0	1,093
0	0	0	0	0	0	0	0	0	0	0	27	0	27
0	0	0	0	0	1	0	0	0	0	0	650	0	650
0	0	0	0	0	14	0	0	0	0	0	1,770	0	1,770
344,565	404,051	279,255	300,178	264,963	683,497	56,447	88,027	31,705	80,987	120,447	6,840,189	0	6,840,189
2,265	2,033	3,615	1,305	1,993	2,907	3,262	367	55	8	496	50,586	60,855	111,441
103,362	131,631	76,494	81,742	51,399	268,670	22,551	29,139	8,839	30,632	35,984	2,060,567	2,142	2,062,709
12,177	28,426	17,337	15,293	10,392	37,978	0	0	0	0	0	456,859	0	456,859

合計	団体貸出	予約受付数
171,272	10	152,267
174,002	311	152,077
345,274	321	304,344

(2) 子どもサービス実施状況

(2) - 1 おはなし会等

		中央	梅丘	世田谷	砧	奥沢	玉川台	代田	烏山	下馬	深沢	
定例的な おはなし会	実施回数	151	55	57	49	60	48	51	45	53	43	
	参加者数	大人	562	192	236	560	383	279	191	228	341	256
		子ども	893	270	355	771	622	478	273	412	586	437
		計	1,455	462	591	1,331	1,005	757	464	640	927	693
ボランティア		217	124	117	73	138	91	67	54	60	78	
乳児向け おはなし会	実施回数	85	41	13	35	24	22	12	10	12	12	
	参加者数	大人	803	506	243	620	297	304	124	223	176	110
		子ども	885	510	267	668	303	333	147	226	177	117
		計	1,688	1,016	510	1,288	600	637	271	449	353	227
ボランティア		121	73	27	56	52	52	34	17	23	28	
(定例的な) おはなし会 以外の 子ども 向け事業	実施回数	45	7	37	11	1	9	4	8	6	5	
	参加者数	大人	473	36	178	223	19	80	55	81	56	362
		子ども	610	44	209	297	52	126	68	123	68	407
		計	1,083	80	387	520	71	206	123	204	124	769
ボランティア		111	21	0	22	6	37	8	27	8	1	
合計	実施回数	281	103	107	95	85	79	67	63	71	60	
	参加者数	大人	1,838	734	657	1,403	699	663	370	532	573	728
		子ども	2,388	824	831	1,736	977	937	488	761	831	961
		計	4,226	1,558	1,488	3,139	1,676	1,600	858	1,293	1,404	1,689
ボランティア		449	218	144	151	196	180	109	98	91	107	

(2) - 2 出張おはなし会実施

区立小学校	50 校
その他保育園、児童館、BOP等	10 施設
実演回数	183 回
のべ参加人数	6,585 人

(2) - 3 図書館見学

区立小学校	27 校
その他保育園等	6 件
実施回数	43 回
のべ参加人数	1,774 人

(2) - 4 区立小・中学校への調べ学習支援貸出実績

区立小学校	49 校
区立中学校	12 校
のべ貸出件数	446 件
のべ貸出冊数	21,071 冊

(3) 団体貸出センターの状況

(平成30年3月31日現在)

資料数		貸出数				登録 団体
児童図書	合計	地域文庫	学級文庫	読書会	合計	
89,248	89,248	770	57,254	2,831	60,855	460

桜丘	尾山台	上北沢	粕谷	鎌田	経堂	喜多見	合計
56	70	49	46	45	87	25	990
255	424	156	269	190	629	78	5,229
343	560	412	434	258	789	87	7,980
598	984	568	703	448	1,418	165	13,209
83	273	75	69	38	190	62	1,809
21	10	25	28	5	12	11	378
152	198	200	347	110	154	26	4,593
156	203	203	353	110	176	27	4,861
308	401	403	700	220	330	53	9,454
21	53	30	44	0	25	22	678
4	4	5	12	2	4	1	165
43	106	82	270	23	23	33	2,143
43	125	91	313	30	55	38	2,699
86	231	173	583	53	78	71	4,842
9	30	10	31	11	13	5	350
81	84	79	86	52	103	37	1,533
450	728	438	886	323	806	137	11,965
542	888	706	1,100	398	1,020	152	15,540
992	1,616	1,144	1,986	721	1,826	289	27,505
113	356	115	144	49	228	89	2,837

(4) 障害者サービスの状況

(平成30年3月31日現在)

館名	録音図書類貸出状況			図書類貸出状況			自宅配本 件数	対面朗読		登録者
	録音 図書	音響 資料	合計	点字 図書	その他	合計		延利用 者数	時間	
中央	1,067	83	1,150	27	1,022	1,049	93	91	181	43
梅丘	0	55	55	0	302	302	3	0	0	32
世田谷	0	125	125	0	333	333	57	0	0	32
砧	0	282	282	0	1,348	1,348	45	25	49	38
奥沢	0	80	80	0	141	141	18	0	0	33
玉川台	0	43	43	0	337	337	39	0	0	33
代田	13	47	60	0	781	781	23	0	0	30
烏山	0	178	178	0	933	933	26	0	0	26
下馬	0	28	28	0	314	314	64	0	0	29
深沢	0	60	60	0	501	501	69	0	0	52
桜丘	0	12	12	0	689	689	1	0	0	36
尾山台	0	81	81	0	1,175	1,175	56	1	2	22
上北沢	0	20	20	0	557	557	33	34	68	44
粕谷	0	45	45	0	581	581	0	0	0	31
鎌田	0	63	63	0	745	745	66	0	0	31
経堂	13	36	49	0	1,124	1,124	57	60	120	28
合計	1,093	1,238	2,331	27	10,883	10,910	650	211	420	540

※図書類貸出状況の「その他」には、一般図書、雑誌及び大活字本を含む。

2. 所蔵資料等の推移

(1) 所蔵資料数

(各年度の3月31日現在)

年 度		H24	H25	H26	H27	H28	H29
図 書 資 料	総 記	37,051	36,514	36,107	35,823	35,973	36,771
	哲 学	56,388	57,144	56,177	55,726	56,386	55,131
	歴 史	132,848	132,568	131,741	129,857	131,773	131,328
	社会科学	202,350	203,621	198,138	197,227	199,967	196,520
	自然科学	97,416	98,983	99,205	99,153	100,215	100,264
	工 学	124,267	124,944	123,835	122,797	127,644	125,849
	産 業	45,955	46,556	47,126	46,958	47,808	46,642
	芸 術	125,623	125,517	124,589	123,029	125,124	125,757
	語 学	27,709	27,353	26,471	26,180	26,726	26,957
	文 学	521,348	520,318	512,755	504,187	535,253	527,745
	地域資料	48,784	49,014	48,940	48,886	48,852	50,391
	そ の 他	20,485	19,685	20,522	14,300	14,837	23,256
	一般図書計	1,440,224	1,442,217	1,425,606	1,404,123	1,450,558	1,446,611
児童図書	466,917	464,911	469,437	475,370	515,122	521,079	
大活字本	5,729	5,481	4,064	8,841	9,591	8,636	
デジタル資料	308	331	365	386	446	993	
合 計	1,913,178	1,912,940	1,899,472	1,888,720	1,975,717	1,977,319	
音 響 資 料	C D	65,506	63,589	61,005	59,081	59,763	59,157
	カセット	474	461	417	393	372	342
	合 計	65,980	64,050	61,422	59,474	60,135	59,499
障 害 資 料	録音図書	3,449	3,449	3,435	3,436	3,436	3,436
	点字本	4,813	4,813	4,813	4,813	4,813	4,813
	デイジー図書	140	185	190	245	407	490
	合 計	8,402	8,447	8,438	8,494	8,656	8,739
総 計	1,987,560	1,985,437	1,969,332	1,956,688	2,044,508	2,045,557	
雑誌 保存庫 タイトル数	1,081	1,083	1,082	1,090	1,087	1,100	

平成27年度分までは図書室（喜多見図書室を除く）を含まず。

平成28年4月よりまちかど図書室の名称を地域図書室に変更し、池尻・希望丘・野毛・松沢の4室に図書館情報システムを導入したため、平成28年度から地域図書室も含めて集計した。

(2)-1 登録者数(団体登録を除く)

(各年度の3月31日現在)

年 度		H24	H25	H26	H27	H28	H29
中 央	一 般	40,853	42,651	46,896	49,089	46,501	33,948
	児 童	6,117	6,174	6,437	6,420	6,164	5,059
	合 計	46,970	48,825	53,333	55,509	52,665	39,007
	(内書)障サ	39	44	44	45	43	43
梅 丘	一 般	16,839	17,727	19,440	19,612	18,364	12,921
	児 童	2,346	2,402	2,465	2,489	2,388	1,886
	合 計	19,185	20,129	21,905	22,101	20,752	14,807
	(内書)障サ	54	47	50	33	31	32
世 田 谷	一 般	6,505	9,370	9,619	9,220	10,705	9,929
	児 童	1,789	1,882	1,929	1,899	2,067	1,865
	合 計	8,294	11,252	11,548	11,119	12,772	11,794
	(内書)障サ	33	34	31	31	37	32
砧	一 般	26,226	27,537	30,293	31,387	29,943	21,902
	児 童	5,363	5,588	5,687	5,702	5,532	4,418
	合 計	31,589	33,125	35,980	37,089	35,475	26,320
	(内書)障サ	44	43	47	49	50	38
奥 沢	一 般	11,548	12,035	13,170	13,871	13,308	9,677
	児 童	1,917	1,959	2,011	2,030	1,971	1,522
	合 計	13,465	13,994	15,181	15,901	15,279	11,199
	(内書)障サ	41	42	38	32	30	33
玉 川 台	一 般	10,128	10,657	11,921	12,285	12,036	8,991
	児 童	2,642	2,829	3,072	3,230	3,272	2,785
	合 計	12,770	13,486	14,993	15,515	15,308	11,776
	(内書)障サ	31	30	30	35	35	33
代 田	一 般	4,910	4,769	8,324	9,910	10,794	11,406
	児 童	1,029	1,009	1,500	1,651	1,749	1,695
	合 計	5,939	5,778	9,824	11,561	12,543	13,101
	(内書)障サ	23	22	25	27	27	30
烏 山	一 般	23,122	24,371	25,642	27,160	26,803	19,728
	児 童	3,080	3,292	3,316	3,378	3,460	2,778
	合 計	26,202	27,663	28,958	30,538	30,263	22,506
	(内書)障サ	26	24	22	25	24	26
下 馬	一 般	14,300	14,288	16,439	17,842	17,301	12,148
	児 童	3,284	3,292	3,512	3,612	3,536	2,770
	合 計	17,584	17,580	19,951	21,454	20,837	14,918
	(内書)障サ	66	60	57	41	31	29
深 沢	一 般	9,222	9,694	10,612	11,050	10,316	7,788
	児 童	2,663	2,773	2,871	2,965	2,925	2,339
	合 計	11,885	12,467	13,483	14,015	13,241	10,127
	(内書)障サ	44	45	45	46	51	52
桜 丘	一 般	13,624	13,938	14,061	14,192	13,151	10,311
	児 童	2,433	2,522	2,548	2,626	2,628	2,283
	合 計	16,057	16,460	16,609	16,818	15,779	12,594
	(内書)障サ	67	68	62	54	57	36
尾 山 台	一 般	16,798	17,671	19,365	20,316	19,434	14,667
	児 童	3,592	3,696	3,901	3,963	3,887	3,202
	合 計	20,390	21,367	23,266	24,279	23,321	17,869
	(内書)障サ	36	36	39	38	23	22
上 北 沢	一 般	12,290	12,646	13,880	13,926	13,136	9,575
	児 童	2,219	2,259	2,361	2,325	2,281	1,836
	合 計	14,509	14,905	16,241	16,251	15,417	11,411
	(内書)障サ	40	44	41	41	42	44
粕 谷	一 般	8,019	8,551	9,873	10,540	9,498	7,127
	児 童	3,083	3,269	3,497	3,593	3,424	2,737
	合 計	11,102	11,820	13,370	14,133	12,922	9,864
	(内書)障サ	22	23	24	25	31	31
鎌 田	一 般	7,971	8,399	9,584	10,003	9,017	6,355
	児 童	3,350	3,402	3,421	3,371	3,204	2,520
	合 計	11,321	11,801	13,005	13,374	12,221	8,875
	(内書)障サ	23	24	28	29	32	31
経 堂	一 般	22,923	24,574	28,385	31,866	30,888	21,632
	児 童	3,416	3,535	3,700	3,750	3,599	3,024
	合 計	26,339	28,109	32,085	35,616	34,487	24,656
	(内書)障サ	31	32	32	29	27	28
図 書 館 計	一 般	245,278	258,878	287,504	302,269	291,195	218,105
	児 童	48,323	49,883	52,228	53,004	52,087	42,719
	合 計	293,601	308,761	339,732	355,273	343,282	260,824
	(内書)障サ	620	618	615	580	571	540
地域図書室計	一 般	10,293	8,665	8,902	8,891	3,582	4,464
	児 童	4,589	3,984	3,938	3,905	1,076	1,281
	合 計	14,882	12,649	12,840	12,796	4,658	5,745
図書館 カウンター計	一 般	-	-	-	3,700	5,589	7,159
	児 童	-	-	-	160	259	348
	合 計	-	-	-	3,860	5,848	7,507
総 計	一 般	255,571	267,543	296,406	314,860	300,366	229,728
	児 童	52,912	53,867	56,166	57,069	53,422	44,348
	合 計	308,483	321,410	352,572	371,929	353,788	274,076
	(内書)障サ	620	618	615	580	571	540

(2)-2 登録者数(地域図書室別)

(各年度の3月31日現在)

年 度		H24	H25	H26	H27	H28	H29
池 尻	一 般	1,586	1,533	1,546	1,271	680	1,098
	児 童	998	961	906	835	142	231
	合 計	2,584	2,494	2,452	2,106	822	1,329
希 望 丘	一 般	2,619	2,616	2,586	2,503	418	680
	児 童	1,281	1,288	1,243	1,228	154	251
	合 計	3,900	3,904	3,829	3,731	572	931
野 毛	一 般	1,154	1,158	1,136	1,102	160	254
	児 童	595	608	567	530	68	99
	合 計	1,749	1,766	1,703	1,632	228	353
松 沢	一 般	2,635	2,583	2,562	2,694	776	1,175
	児 童	928	769	765	788	110	157
	合 計	3,563	3,352	3,327	3,482	886	1,332
喜 多 見	一 般	2,299	775	1,072	1,321	1,548	1,257
	児 童	787	358	457	524	602	543
	合 計	3,086	1,133	1,529	1,845	2,150	1,800
地域図書室計	一 般	10,293	8,665	8,902	8,891	3,582	4,464
	児 童	4,589	3,984	3,938	3,905	1,076	1,281
	合 計	14,882	12,649	12,840	12,796	4,658	5,745

喜多見は平成23年4月から休室、平成24年12月に改築して再開室。

平成27年度までは各室ごとの登録者数。平成28年度(喜多見は平成24年度)からは共通利用カードの登録者数。

(2)-3 登録者数(図書カウンター別)

(各年度の3月31日現在)

年 度		H24	H25	H26	H27	H28	H29
二子玉川	一 般	-	-	-	2,774	3,745	4,538
	児 童	-	-	-	127	192	255
	合 計	-	-	-	2,901	3,937	4,793
三軒茶屋	一 般	-	-	-	926	1,844	2,621
	児 童	-	-	-	33	67	93
	合 計	-	-	-	959	1,911	2,714
図書館 カウンター計	一 般	-	-	-	3,700	5,589	7,159
	児 童	-	-	-	160	259	348
	合 計	-	-	-	3,860	5,848	7,507

(3)-1個人貸出数

(各年度の3月31日現在)

年 度		H24	H25	H26	H27	H28	H29
中 央	一 般	582,724	558,979	590,965	605,281	555,713	513,200
	児 童	221,325	217,160	245,166	285,640	268,843	261,659
	障 害	4,079	3,611	2,918	1,568	1,506	1,732
	合 計	808,128	779,750	839,049	892,489	826,062	776,591
梅 丘	一 般	304,281	280,250	246,880	248,948	217,938	199,827
	児 童	84,104	82,434	74,525	85,530	74,268	80,181
	障 害	4	0	2	0	0	0
	合 計	388,389	362,684	321,407	334,478	292,206	280,008
世 田 谷	一 般	216,724	208,357	72,859	50,511	161,404	273,250
	児 童	59,705	65,442	17,951	14,948	84,036	154,443
	障 害	272	295	23	0	0	0
	合 計	276,701	274,094	90,833	65,459	245,440	427,693
砧	一 般	467,138	446,299	365,626	477,450	480,512	469,829
	児 童	156,873	149,290	129,368	196,900	212,439	218,969
	障 害	0	0	0	0	0	0
	合 計	624,011	595,589	494,994	674,350	692,951	688,798
奥 沢	一 般	178,840	172,086	173,307	178,862	167,897	165,753
	児 童	58,296	55,869	56,591	66,565	74,681	75,567
	障 害	4	0	0	0	37	0
	合 計	237,140	227,955	229,898	245,427	242,615	241,320
玉 川 台	一 般	234,771	223,329	236,550	235,500	231,733	231,880
	児 童	99,276	98,391	107,959	122,002	130,244	153,016
	障 害	24	32	10	7	11	0
	合 計	334,071	321,752	344,519	357,509	361,988	384,896
代 田	一 般	56,874	52,018	215,042	237,054	229,993	232,507
	児 童	8,138	6,958	66,758	83,340	90,199	96,909
	障 害	18	14	10	12	21	24
	合 計	65,030	58,990	281,810	320,406	320,213	329,440
烏 山	一 般	383,594	376,982	263,922	393,192	415,212	375,921
	児 童	98,006	99,089	62,767	124,336	153,000	140,307
	障 害	29	5	0	0	0	0
	合 計	481,629	476,076	326,689	517,528	568,212	516,228
下 馬	一 般	230,139	138,074	218,787	225,234	177,669	163,594
	児 童	89,820	48,634	88,199	107,210	97,255	102,084
	障 害	0	4	0	0	0	0
	合 計	319,959	186,712	306,986	332,444	274,924	265,678
深 沢	一 般	135,653	173,818	180,471	181,168	177,238	159,306
	児 童	57,248	82,892	88,754	112,079	118,795	116,109
	障 害	47	36	0	0	0	0
	合 計	192,948	256,746	269,225	293,247	296,033	275,415
桜 丘	一 般	248,410	225,178	154,383	234,075	218,773	215,011
	児 童	84,418	86,336	70,172	123,827	129,713	129,554
	障 害	0	0	4	0	0	0
	合 計	332,828	311,514	224,559	357,902	348,486	344,565
尾 山 台	一 般	297,479	287,739	289,374	287,655	274,844	262,509
	児 童	109,176	106,820	110,570	128,010	129,814	141,542
	障 害	1	338	142	0	0	0
	合 計	406,656	394,897	400,086	415,665	404,658	404,051
上 北 沢	一 般	231,858	212,618	218,682	136,830	202,681	195,267
	児 童	69,870	64,076	70,952	40,550	80,906	83,988
	障 害	0	1	0	0	0	0
	合 計	301,728	276,695	289,634	177,380	283,587	279,255
粕 谷	一 般	235,180	209,466	271,778	235,074	117,718	186,006
	児 童	106,071	100,090	127,505	135,849	57,459	114,172
	障 害	0	0	0	0	0	0
	合 計	341,251	309,556	399,283	370,923	175,177	300,178
鎌 田	一 般	181,032	168,603	167,175	157,668	149,466	156,959
	児 童	94,531	84,831	90,599	98,713	98,679	108,004
	障 害	0	0	0	12	5	0
	合 計	275,563	253,434	257,774	256,393	248,150	264,963
経 堂	一 般	529,905	519,550	554,383	557,895	513,543	496,022
	児 童	167,007	163,096	187,417	199,497	187,876	187,461
	障 害	473	462	464	439	259	14
	合 計	697,385	683,108	742,264	757,831	701,678	683,497
図 書 館 計	一 般	4,514,602	4,253,346	4,220,184	4,442,397	4,292,334	4,296,841
	児 童	1,563,864	1,511,408	1,595,253	1,924,996	1,988,207	2,163,965
	障 害	4,951	4,798	3,573	2,038	1,839	1,770
	合 計	6,083,417	5,769,552	5,819,010	6,369,431	6,282,380	6,462,576
地 域 図 書 室 計	一 般	121,254	158,827	161,751	162,106	214,396	220,754
	児 童	57,529	87,231	93,234	96,215	144,544	156,859
	障 害	-	-	-	-	-	-
	合 計	178,783	246,058	254,985	258,321	358,940	377,613
図 書 館 カ ウ ン タ ー 計	一 般	-	-	-	137,303	238,437	263,389
	児 童	-	-	-	44,326	68,716	81,885
	障 害	-	-	-	181,629	307,153	345,274
	合 計	-	-	-	363,258	614,306	690,548
総 計	一 般	4,635,856	4,412,173	4,381,935	4,741,806	4,745,167	4,780,984
	児 童	1,621,393	1,598,639	1,688,487	2,065,537	2,201,467	2,402,709
	障 害	4,951	4,798	3,573	2,038	1,839	1,770
	合 計	6,262,200	6,015,610	6,073,995	6,809,381	6,948,473	7,185,463

(3)-2 個人貸出数 (地域図書室別)

(各年度の3月31日現在)

年 度		H24	H25	H26	H27	H28	H29
池 尻	一 般	24,402	24,200	22,465	20,452	29,912	35,413
	児 童	10,819	10,928	10,783	9,990	18,409	21,034
	合 計	35,221	35,128	33,248	30,442	48,321	56,447
希 望 丘	一 般	31,326	30,119	31,226	28,205	44,188	46,858
	児 童	14,152	14,546	14,063	16,031	37,534	41,169
	合 計	45,478	44,665	45,289	44,236	81,722	88,027
野 毛	一 般	15,789	13,440	11,822	9,811	14,072	18,491
	児 童	7,783	6,174	5,712	4,570	9,254	13,214
	合 計	23,572	19,614	17,534	14,381	23,326	31,705
松 沢	一 般	33,552	33,094	31,906	31,570	47,322	54,284
	児 童	12,785	13,654	13,812	13,732	22,146	26,703
	合 計	46,337	46,748	45,718	45,302	69,468	80,987
喜 多 見	一 般	16,185	57,974	64,332	72,068	78,902	65,708
	児 童	11,990	41,929	48,864	51,802	57,201	54,739
	合 計	28,175	99,903	113,196	123,870	136,103	120,447
地域図書室計	一 般	121,254	158,827	161,751	162,106	214,396	220,754
	児 童	57,529	87,231	93,234	96,125	144,544	156,859
	合 計	178,783	246,058	254,985	258,231	358,940	377,613

喜多見は平成23年4月から休室、平成24年12月に改築して再開室。

(3)-3 個人貸出数 (図書カウンター別)

(各年度の3月31日現在)

年 度		H24	H25	H26	H27	H28	H29
二子玉川	一 般	-	-	-	93,342	112,891	123,716
	児 童	-	-	-	34,676	41,493	47,556
	合 計	-	-	-	128,018	154,384	171,272
三軒茶屋	一 般	-	-	-	43,961	125,546	139,673
	児 童	-	-	-	9,650	27,223	34,329
	合 計	-	-	-	53,611	152,769	174,002
図書館 カウンター計	一 般	-	-	-	137,303	238,437	263,389
	児 童	-	-	-	44,326	68,716	81,885
	合 計	-	-	-	181,629	307,153	345,274

(4)-1 予約件数

(各年度の3月31日現在)

年 度	H24	H25	H26	H27	H28	H29
中 央	178,287	183,113	197,760	209,686	194,031	182,199
梅 丘	116,876	118,347	108,640	111,313	99,055	94,894
世 田 谷	70,958	72,693	51,475	39,281	54,208	83,366
砧	187,767	183,037	187,539	188,231	213,455	212,791
奥 沢	74,942	77,127	80,010	86,848	88,912	91,839
玉 川 台	105,642	107,642	114,645	108,786	105,597	108,449
代 田	59,409	54,417	91,324	105,587	107,482	107,625
烏 山	161,448	165,332	170,359	181,201	191,681	185,632
下 馬	112,302	93,035	111,221	108,002	79,446	75,880
深 沢	69,001	67,554	70,561	72,505	71,776	77,449
桜 丘	89,966	88,283	94,684	104,897	100,936	103,362
尾 山 台	129,041	132,976	136,993	156,451	130,855	131,631
上 北 沢	87,728	81,037	84,552	85,659	78,580	76,494
粕 谷	79,263	74,863	89,334	90,478	76,139	81,742
鎌 田	66,381	57,170	60,858	55,115	52,237	51,399
経 堂	251,103	248,865	274,295	289,129	268,811	268,670
図 書 館 計	1,840,114	1,805,491	1,924,250	1,993,169	1,913,201	1,933,422
地域図書室計	16,765	34,403	39,317	44,855	103,677	127,145
図書館カウンター計	-	-	-	180,514	278,807	304,344
団体貸出センター	3,906	2,951	3,294	1,902	1,891	2,142
合 計	1,860,785	1,842,845	1,966,861	2,220,440	2,297,576	2,367,053

(4)-2 予約件数(地域図書室別)

(各年度の3月31日現在)

年 度	H24	H25	H26	H27	H28	H29
池 尻	2,667	3,032	3,515	2,811	15,708	22,551
希 望 丘	4,318	4,737	4,291	4,331	25,167	29,139
野 毛	1,360	1,310	963	704	5,661	8,839
松 沢	2,809	2,799	2,711	2,489	22,028	30,632
喜 多 見	5,611	22,525	27,837	34,520	35,113	35,984
地域図書室計	16,765	34,403	39,317	44,855	103,677	127,145

喜多見は平成23年4月から休室、平成24年12月に改築して再開室。

(4)-3 予約件数(図書カウンター別)

(各年度の3月31日現在)

年 度	H24	H25	H26	H27	H28	H29
二子玉川	-	-	-	125,948	139,354	152,267
三軒茶屋	-	-	-	54,566	139,453	152,077
図書館カウンター計	-	-	-	180,514	278,807	304,344

3. 事業一覧

世田谷区立図書館では「第2次世田谷区立図書館ビジョン」に基づき、各種講演会・講座等を通じて幅広い世代の方々へ学びの機会を提供しています。

(1)全区立図書館で取り組んだ主な事業 一般向け事業

実施事業・日程	会場等	参加者	内容
読書の秋の講演会「落語と読書」 (9月18日)	教育センター ぎんが	118名	講師 入船亭扇治(落語家) 演目 落語「天狗裁き」、創作落語、落語「抜け雀」
秋の図書館コンサート (10月9日)	中央図書館 1階フロア	150名	演奏 国士館大学吹奏楽部
尾山台図書館活用講座(入門編) (11月16日)	尾山台図書館 中央図書館保存庫	13名	講師 職員 内容 第1部 図書館についての説明および尾山台図書館内見学 第2部 中央図書館保存庫見学
文字・活字文化の日記念事業 (11月18日)	成城ホール	239名	講師 京極夏彦(小説家) 内容 第1部 子ども読書リーダー(子ども司書)による発表 第2部 講演「日本語と妖怪」
図書館ジャズコンサートIN砧 (12月10日)	砧図書館 地下集会室	91名	演奏 農大「サニーサイドジャズオーケストラ」
世田谷図書館活用講座(入門編) (12月14日)	世田谷図書館 中央図書館保存庫	17名	講師 職員 内容 第1部 図書館についての説明および世田谷図書館内見学 第2部 中央図書館保存庫見学
図書館活用講座(中級編) (1月21日)	烏山区民センター 3階 集会室	23名	講師 高田高史(神奈川県立川崎図書館司書) 講演 「貸出・予約だけではもったいない!レファレンスのすゝめ」
大人のビブリオバトル&講演会 (1月27日)	教育センター ぎんが	60名	講師 内野安彦(ライブラリアン・コーディネーター) 内容 第1部 ビブリオバトル(進行:ビブリオバトル普及委員会 高田理恵) 第2部 講演会「図書館からのメッセージ@Dr.ルイスの“本”のひととき」
情報検索講座 (3月29日)	中央図書館 地下1階フロア	9組10名	講師 職員 内容 新ホームページの紹介、インターネット端末操作演習

子どもサービス事業

実施事業・日程	会場等	参加者	内容	
「子ども読書の日」記念講演会 (4月22日)	教育センター ぎんが	92名	講師 山村浩二(絵本・アニメーション作家) 講演 「山村浩二さんの絵本と動く絵のおはなし」	
子ども読書リーダー(子ども司書)講座 (1日目:7月21・22日 2日目:7月26日)	砧図書館 地下集会室 教育センター おおくま	52名	1日目 全体講義・調べ学習体験 講師 丸山光枝氏(清泉女子大学非常勤講師) 山本さゆり氏(日本子どもの本研究会会員、駒沢大学非常勤講師) 参加者内訳 5年生40名・6年生12名	
	各地域図書館		2日目 おはなし会実習	
中高生向け講演会 (7月9日)	教育センター ぎんが	82名	講師 平田オリザ(劇作家・演出家) 講演 「賢治の祈り-銀河鉄道の夜から幕が上がるへ-」 参加者内訳 中高生19名 一般63名	
学校おはなし会ボランティア 養成講座 (初級)	講義 (10月6・13・20日)	教育センター ぎんが	1日目 おはなし会を行うときの基本・実技指導 2日目 絵本の読み聞かせの基本 3日目 ストーリーテリングの基本 講師 (1日目)ボランティアグループ「おはなし広場」「おはなし泉」 (2、3日目)伊藤明美(元浦安市立図書館司書/日本図書館協会認定司書)	
	実習 (10月~11月 <3日間>)	代田区民センター 第3会議室	72名	講師 グレーテルの会
		砧図書館 会議室		山の木文庫 (5地域に分かれての実習)
		尾山台地区会館 会議室		すばなしの会
		粕谷区民センター2階第3会議室		おはなし泉
教育センター「おおくま」	おはなし広場	6日目 ストーリーテリング実習		
おはなし会ボランティア養成講座 (ステップアップ) (11月~1月)	世田谷図書館 多目的室	1日目 14名 2日目 11名	「はじめてのブックトーク」 講師 青木淳子(元公立図書館司書/キラキラ読書クラブ)	
	砧図書館 会議室	1日目 11名 2日目 11名	「おはなし会の絵本の選び方とプログラムの立て方」 講師 佐藤涼子(子どもと読書のコーディネーター)	
	尾山台地区会館 大会議室	1日目 20名 2日目 16名	「絵本の読み聞かせの講義・実践」 講師 児玉ひろ美(JPIC読書アドバイザー)	
「世田谷区家庭読書の日」標語募集(7月20日~9月5日) 及び表彰式(12月9日)	教育センター ぎんが(表彰式)		応募総数977作品(内訳)小学生以下692作品、中学生86作品、一般199作品 最優秀賞1作品(一般1)、優秀賞3作品(小学生以下1、中学生1、一般1)	
「世田谷区家庭読書の日」記念講演会(12月9日)	教育センター ぎんが	81名	講師 西巻茅子(絵本作家) 講演 「子ども-絵本-わたし」	
第12回 子ども読書活動推進フォーラム (2月24日)	教育センター ぎんが	40名	「メディアリテラシーを考える」 第1部 講演 後藤武士(教育評論家) 第2部 現状報告 来山憲(世田谷区教育委員会指導課指導主事) 区立小中学校における取組み 第3部 質疑応答	
10代のビブリオバトル (3月24日)	教育センター ぎんが	40名	予選 発表者15名(小学生3名 中学生7名 高校生5名) 本戦 発表者 9名(小学生3名 中学生4名 高校生2名)	

(2)各館で取り組んだ主な事業

館名	実施事業・日程	会場	参加者	内容等
中央	科学おはなし会 (4月15日)	教育センター おおくま	大人25名 子ども35名 合計60名	職員による科学の実験や絵本の読み聞かせ等
	こわいおはなし会 (8月5日)	教育センター おおくま	大人18名 子ども41名 合計59名	職員によるこわいおはなしの読み聞かせ等
	ぬいぐるみおとまり会 (8月30日～9月2日)	中央図書館 おはなしのへや	子ども14名	ぬいぐるみの図書館へのおとまり会
	クリスマスおりがみ (12月14日)	教育センター 磯姫	大人12名 子ども18名 合計30名	おりがみをあそぶ(拡大版)クリスマスガーランド、ミニサンタ 講師 佐藤由美子
	クリスマスおはなし会 (12月20日)	教育センター おおくま	大人19名 子ども29名 合計48名	クリスマスの特別おはなし会 人形劇グループ「チチン・ブイ」による人形劇、読み聞かせ等
梅丘	おひざでだっこのおはなし会 (10月20日)	梅丘図書館 会議室	大人14名 子ども17名 合計31名	赤ちゃんおはなし会 演者 富本京子
	わらべうた講習会 (10月27日)	梅丘図書館 会議室	大人16名 子ども15名 合計31名	わらべうたであそびましょう 講師 唐沢智恵子
世田谷	世田谷図書館発！第1回大人の学び場プロジェクト 「テーマ家族」アンケート結果の紹介＆研究発表 (6月10日)	世田谷図書館 多目的室	大人12名	「大人の調べ学習」をサポートするためにせたがや自治政策研究所と連携し、「家族」をテーマに館内アンケートの集計結果の紹介と、せたがや自治政策研究所の研究員による研究発表を実施
	世田谷図書館発！第1回大人の学び場プロジェクト 「ライフスタイルと家族」フューチャーセッション (6月24日)	世田谷図書館 多目的室	大人8名	6月10日実施のアンケート結果の紹介・研究発表に引き続き、フューチャーセッション(意見交流会)を実施
	世田谷図書館発！第2回大人の学び場プロジェクト 大人のゼミナール「世田谷線の今昔」 一見・聞く・深まる「世田谷ロマン」の世界ー (11月25日)	世田谷図書館 多目的室	大人12名	「大人の調べ学習」をサポートするためにせたがや自治政策研究所と連携し、せたがや自治政策研究所主任研究員の研究発表、『大勝庵 玉電と郷土の歴史館長』による「玉電の歴史」の講演会、世田谷線に思いをはせながら自由に語り合う交流会を実施
砧	初夏のおはなし会 (5月17日)	砧図書館 集会所	大人25名 子ども27名 合計52名	初夏にふさわしい赤ちゃん向けおはなし会 演者 富本京子 山の本文庫
	初夏のおはなし会 (5月17日)	砧図書館 集会所	大人9名 子ども14名 合計23名	幼児向け初夏にふさわしいおはなし会 演者 富本京子 山の本文庫
	てあそび講習会 (6月18日)	砧図書館 集会所	大人26名 乳幼児21名 合計47名	地域の乳幼児親子にふれあいを重視したてあそびを楽しんでもらう 講師 二階堂邦子
	切り紙講習会 (7月15日)	砧図書館 集会所	大人13名 子ども11名 合計24名	「暑中見舞いのハガキを切り紙でかざってみよう」 講師 イワミ・カイ
	きぬたとしよかんまつり「おはなしの部屋」 (9月24日)	砧図書館 集会所	大人65名 子ども55名 合計120名	世田谷親子読書会・祖師谷親子読書会の子どもたち、および砧図書館子ども読書リーダーによるおはなし会
	きぬたとしよかんまつり 「おひざでだっこのおはなし会」 (9月24日)	砧図書館 集会所	大人25名 子ども22名 合計47名	赤ちゃん向けおはなし会 演者 山の本文庫
	きぬたとしよかんまつり「講演会」 (9月24日)	砧図書館 集会所	大人36名 子ども15名 合計51名	テーマ「憲法ってなあに？日本国憲法の基本を知ろう」 講師 武井由紀子氏(弁護士)
	かがくあそび講習会 (12月17日)	砧図書館 集会所	子ども31名 大人7名 合計38名	「酸とアルカリであそぼう」というテーマで開催 講師 坂口美佳子
	わらべうた講習会 (2月14日)	砧図書館 集会所	大人19名 乳幼児18名 合計37名	「こんな時こそわらべうた」というテーマで地域の乳幼児親子にわらべうた遊びを楽しんでもらう 講師 トクアッコーわらべうたの会 唐沢智恵子ほか
奥沢	「認知症を知る」講演会 (3月23日)	シェア奥沢 (地域共生の家)	大人32名	講師 内藤麻里(奥沢あんしんすこやかセンター所長) 内容 認知症についての理解と認知症になっても地域で暮らしていけるための活動
玉川台	美術講演会 (7月8日)	玉川台区民センター 会議室	大人16名	「世田谷美術館とは何か セタビに集まった多士済々」 講師 勅使河原純
	小学生向けおはなし会 (8月5日、10月7日、2月3日)	玉川台区民センター 音楽室	子ども15名 大人8名 合計23名	通常のおはなし会よりもすばなし等をじっくり聞くおはなし会 演者 玉川台図書館子ども読書リーダー おはなしボランティア
	絵本講座 (9月2日、3月10日)	玉川台区民センター 音楽室	大人13名 乳児9名 合計22名	わらべうたと赤ちゃん絵本の紹介、読み聞かせについて 講師 おはなしボランティア
大人のためのお話しワークショップ (12月21日)	玉川台区民センター 会議室	大人6名	参加者による朗読体験 作品名「あいうえおにぎり」ねじめ正一作、「言葉のダシのとりかた」長田弘作 講師 土屋弥生	
代田	講演会「昭和10年代20年代の代田」 (10月14日)	代田区民センター 2階 第3会議室	大人34名	昔の代田～昭和10、20年代の代田の情景についてその時代を生きてきた講師が当時の様子や思い出を語る 講師 秋元正美 柳下隆 秋元一男
	子育て講座「絵本は素敵な贈りもの」 (11月18日)	代田児童館 5階 集会所	大人25名 子ども31名 合計56名	この時期に出会ってほしい絵本を紹介し、その楽しさを体験して家庭での読み聞かせに役立ててもらおう 講師 ろうどくの部屋ほほ 中里雅子 ほか
	子育て講座 「わらべうたと絵本でつくる豊かな時間」 (11月29日)	代田児童館 5階 集会所	大人28名 子ども33名 合計61名	昔から伝承されているわらべうたを紹介し親子が触れ合い、乳幼児期の子育てに役立ててもらおう 講師 おはなしたまごの会 根来恵子 ほか
	「年忘れ・新しい年おめでとう」おはなし会 (12月27日)	代田図書館 4階 おはなしの部屋	大人2名 子ども2名 合計4名	本との出合いの場を設け、その楽しさを体験し子育てに役立ててもらおう 講師 おはなしるば 篠崎尚子 ほか
鳥山	こわいおはなし会 (8月16日)	鳥山区民センター 3F集会所	小さい子向け 大人29名・子ども33名 合計62名 小学生向け 大人23名・子ども35名 合計58名	おぼけの出てるおはなしなど、こわいおはなしをテーマにしたおはなし会 演者 おはなし泉 職員

鳥山	冬のおはなし会 (12月16日)	鳥山区民センター3F 集会所	幼児向け 大人75名・子ども17名 計92名 小学生向け 大人80名・子ども14名 計94名 大人向け 大人80名・子ども3名 計83名	冬のおはなしをテーマにしたおはなし会 演者 おはなし泉
桜丘	かみしばいいっぱいおはなし会 (4月27日)	桜丘区民センター 大広間	子ども7名 大人5名 合計12名	「子ども読書の日」記念で紙芝居中心のおはなし会 演者 お話しポケット
	おりがみおはなし会 (6月29日)	桜丘区民センター 大広間	子ども10名 大人6名 合計16名	絵本の読み聞かせとユニット折り紙を制作 講師 野城ゆうこ
	人形劇とおはなし会 (10月12日)	桜丘区民センター 大広間	子ども28名 大人17名 合計45名	すばなしと手袋人形劇 演者 劇団チト 長谷川妙子
	わらべうたであそびましょ (11月25日)	桜丘区民センター 大広間	子ども13名 大人14名 合計27名	わらべうたあそび 演者 わらべうたの会「トケッコ」
	クリスマスおはなし会 (12月16日)	桜丘区民センター 大広間	子ども12名 大人9名 合計21名	クリスマスのおはなし会 演者 山の木文庫
	人形劇おはなし会 (1月27日)	桜丘区民センター 音楽室	子ども30名 おとな29名 合計59名	人形劇とパネルシアター 演者 大きな花輪
粕谷	国語辞典であそぼう (7月29日)	粕谷区民センター 大広間	子ども25名	国語辞典を身近なものとして活用してもらうための講義と実習 講師 尾藤典子
	夏の花と虫のおはなし (7月29日)	粕谷区民センター 大広間	子ども29名 大人8名 合計37名	夏に特徴的な花や虫についてのお話と実験 講師 高柳芳恵
	ちょっとこわいおはなし会 (7月29日)	粕谷区民センター 大広間	子ども22名 大人10名 合計32名	ちょっとこわくて、たのしいおばけたちのおはなし会 演者 おはなし結
	わくわくこども科学あそび (8月5日)	粕谷区民センター 多目的室	子ども64名	LEDをつかって光について調べる、ランプ作り 講師 坂口美佳子
	夜のこわいお話し会と図書館ミステリーツアー (8月26日)	粕谷区民センター 粕谷図書館	子ども37名 大人42名 合計79名	山の木文庫のこわいお話を聞いた後に、閉館後の真っ暗な図書館を探検
	粕谷村の今昔・蘆花の歩いた道 (11月3日)	粕谷区民センター	大人35名	明治・大正・昭和における粕谷地域の歴史を地元にお住まいの方に語ってもらう
	わくわくこども科学あそび (12月2日)	粕谷区民センター 多目的室	子ども45名	おとと音のじっけんだ ～エコマイクとおどるへび君をつくらう～ 講師 坂口美佳子
	クリスマスおはなし会 (12月24日)	粕谷区民センター 多目的室	子ども9名 大人10名 合計19名	サンタさんが来るちょっと前のおはなし会 演者 粕谷図書館子ども読書リーダー おはなし結
	わらべうたの時間 一赤ちゃんおはなし会スペシャル (1月18日)	粕谷区民センター 大広間	子ども19名 大人23名 合計42名	乳幼児連れの親子を対象としたわらべうた講習会 講師 唐沢千恵子
	わらべうたの時間 一赤ちゃんおはなし会スペシャル (1月27日)	粕谷区民センター 大広間	子ども11名 大人13名 合計24名	乳幼児連れの親子を対象としたわらべうた講習会 講師 唐沢千恵子
	江戸大道芸(江戸物売り・南京玉すだれ) (2月18日)	粕谷区民センター 多目的室	子ども25名 大人35名 合計60名	納豆売りなど江戸風俗の紹介と南京玉すだれの実演 講師 遊森亭明田
	大人が楽しむわらべうた (3月3日)	粕谷区民センター 大広間	大人12名	わらべうたの楽しさを子どもたちに伝えてもらうための講座 講師 唐沢千恵子
大人のための春の花と虫のお話し (3月3日)	粕谷区民センター 大広間	子ども1名 大人15名 合計16名	身近な自然の面白さを子どもたちに伝えてもらうための講座 講師 高柳芳恵	
鎌田	朗読講座 (毎月1回)	鎌田図書館 おはなしの部屋	各回15名	「蜘蛛の糸」「かわうそ」「高瀬舟」「アッジに住みたい」「食べもの雑記」「アホモネ」 講師 朗読を楽しむ会「言の葉」飯田すみえ 松田ひろこ

(3)人形劇

館名	実施事業・日程	会場	参加者	内容等
砧	「スーホの白い馬」 (8月23日)	砧図書館集会所	子ども62名	人形劇団「貝の火」
奥沢	奥沢わくわくフェスタ「王子さまの耳はロバの耳」ほか (2月24日)	奥沢東地区会館 地下1階 大会議室	大人35名 子ども10名 乳幼児20名 合計65名	劇団「なるにあ」
玉川台	「金のがちょう、人形劇ファンタジー」ほか (8月26日)	玉川台区民センター 1階第1・2会議室	子ども30名 大人23名 合計53名	人形劇団「こばん」
上北沢	「三びきのやぎのガラガラドン」ほか (2月24日)	上北沢区民センター 多目的ホール	大人54名 子ども62名 合計116名	人形劇団「ポポロ」
粕谷	「赤ずきん」 (2月18日)	粕谷区民センター 多目的室	大人110名 子ども80名 合計190名	人形劇団「ポポロ」
深沢	小さい劇場 ダンボールシアター 「ぞうのエルマー」ほか (3月3日)	深沢区民センター ホール	子ども35名 大人28名 合計63名	「劇団風の子」
鎌田	「こぶとりじいさん」 (8月26日)	鎌田図書館 おはなしのへや	大人15名 子ども24名 合計39名	八木三太夫一座
	「がまくんとかえるくん」 (12月2日)	鎌田区民センター 第1会議室	大人30名 子ども40名 合計70名	人形劇団「ポポロ」
代田	「さんまいのおふだ」ほか (7月22日)	代田区民センター 地下2階多目的室	子ども56名 大人40名 合計96名	人形劇団「オフィスやまいも」
尾山台	「三びきのやぎのガラガラドン」ほか (11月26日)	尾山台地区会館 地下1階 大会議室	大人35名 子ども45名 乳幼児9名 合計89名	人形劇団「ポポロ」

4. 特集・テーマ展示一覧

<一般コーナー>

館名	特集・テーマ
中央	春の本。花の本 / 新生活応援コーナー / メンタルヘルス特集 / エリック・カールとせたがやびじゅつかん特集 / 選挙特集 / 夏の扉 / 山へ！ / 黴 / 本で世界を旅する / 追悼 日野原重明 / 災害に備える / 月 / 星 新一 / 食 / 税を考える週間 / 読書について考える / 障害と人権について考える / 年未年始お助け本 / クリスマス / 西郷どんと幕末・維新 / 戌 / 冬のスポーツを楽しむ / がんに関するミニ展示 / 世田谷美術館リニューアルオープン
梅丘	鉄道沿線物語 / 「本屋大賞と恩田陸作品」 / 映画になった小説 / 怖い・ホラー小説 / 2017年出版から「図書館員が薦める作品」 / ほっこり泣ける感動小説 / 鉄道沿線物語
世田谷	春のガーデニング / はじめようパソコン / 伝記 / 衣服 身に着けるもの / 彦根藩主 井伊家の歴史 / 芥川賞・直木賞 / 旅行へ行こう！！ / 音楽を読もう / 世田谷線の今昔 / いろいろな読書 / ”働く”のヒント / 何事も健康だから楽しめる / 料理でほかほか / 知って楽しむ「スポーツの祭典」 / 春のガーデニング
砧	「歩く～あるく」 / 生きること / 「本」のこといろいろ / 秋と冬 / 江戸の暮らし
玉川台	海外ミステリーを読む！！ / 玉川台の「ミ」になる図書館 - 今月のおススメ「新書版」はこれだ！ / 「明治・大正・昭和」 - 日本が駆け抜けた戦争の時代を見つめ直す / 戦後70余年 - 混沌とした今、新世代の論客が語る。 / 日本の魅力とは... - 「和」の世界をめぐる / お気づきですか？ - こんな本も購入していました
代田	演劇活動 芸能活動に関係の深い作家 / 鳥 / 美女と野球 / 食欲の秋 / 公園・庭園 / 雪・氷
烏山	文学賞受賞の本 / 空のかお いろいろ / 終活を考える / 平和について考えてみよう / 寝苦しい夜に (ミステリー) / 大政奉還 / 伝統芸能 / 作家と動物 (おもに犬と猫) / せたがやの鉄道 / 体を動かすストレス解消
下馬	戦争と平和
深沢	クリスマス
桜丘	4月生まれの作家達 / ひみつ / 雨 / 旅 / 夏だ！山へ 川へ 海へ / 21世紀のゆくえ / いろいろな秋 / 仕事について / もふもふ猫物語 / 犬 戌 いぬ / オリピック / ノンフィクション
尾山台	ああ、あの作品も・・・本・屋・大・賞 / 「まちなかゼミナール」関連本 / 「知る」好奇心くすぐります。 / 東大・京大生が薦める本 / はじまり
上北沢	宮沢 賢治 / 絵画描法 / お菓子を囲んで / 日本の寺社、仏像 / 昭和 / 癒し / 食欲の秋 / 温泉 / せつなくて心にしみる感涙の物語 / 相撲をはじめとする個人格闘技について / 日本の庭園 世界の庭園
粕谷	春の花 / お茶 / 宇宙 / 「自分を磨く、自分を変える」、「仕事を頑張る」 / ちょっと早いクリスマス & お正月準備 / クリスマス & お正月準備 / 今年の干支『いぬ』にまつわる図書 / 花と緑
鎌田	心も体も健康大特集 / ぼくらの昭和 わたしたちの昭和 / 昭和 / 恋愛もの / 鎌田図書館職員が選んだこの1冊
経堂	館長のおすすめ本 - 新年度立ち向かっている方へ - / 初夏 - 夏に向けての(予備)知識 / 夏にまつわるエトセトラ / ココロとカラダと健康と / 変わる、変える。 / 旅に出よう！～行楽の秋。自然の中で読書を楽しんでみてはいかがですか～ / いぬねこパラダイス and more～戌年だけ猫やほかの動物も大集合～ / 「音を楽しむ本～うらかな春の日に、本で音楽を感じてみませんか？」
喜多見	テーマのある旅 みんな大好き人気シリーズ絵本 / 今から準備夏に向かって / あめのほん / 雨の季節の家しごと / なつのほん(海、さかな) / 夏を涼しくひんやりなつのほん / 図書館員おすすめの本のりもの / 趣味を極める おいしいたべもののおはなし / 時代小説
希望丘	本屋大賞 / クリスマス & 年未年始 / 春

<子どもコーナー>

館名	特集・テーマ
中央	春・入園・入学の本 / 三世代よみつがれる絵本作家かこさとしさん / ナンセンス絵本 / なつぼうけん！ うみへやまへいきませんか？ / エリックカールの本 / 夏休みにすすめる本 / 自由研究の本 / 平和の本 / すきです きのみ&くだもの / 芸術をたのしもう！ / おじいちゃん・おばあちゃんの本、伝承あそびの 本 / ハロウィーン / おもしろい本33・34・35 / クリスマスの本 / 干支の本とりからいぬへ / 冬・雪の本 ～風邪・寒さにまけるな！～ / お正月の本 / チョコレートとおいしいたべもの本 / 赤毛のアン / 防災 の本(身をまもろう！) / 「春の本」&「卒園・卒業・入園・入学」 / たんてい・なぞどきの本 / 家庭読書の 日記念講演講師「accototo」の本
梅丘	ポカポカ春がやってきた / 雨すてきな季節に / 夏だ休みだチャレンジだ / 秋といえば 読書の秋 お気 に入りの一冊を見つけよう / 木枯らしの季節 めくめくあったまろう / クリスマス / この本知ってる！ / お もしろい本みつけた / 読書リーダーおすすめの本
世田谷	どうわ、むかしばなし / しょくぶつ / 梅雨 / セタや夏の星座 / おーい うみ / 月をみあげれば / はっけ ん！ばくまついしん / みのりの秋 / クリスマス・雪のふる夜に / あそぼうお正月、あそぼう冬 / ふしぎな ゆき / はるをたのしもう
砧	たぬきが登場するはなし / こどもの日・母の日・初夏 / 父の日・雨 / 夏・戦争・平和 / 夏・おばけ・妖怪・ 昆虫 / おじいちゃん・おばあちゃん・月 / スポーツ 芸術 読書 おいしいもの / みのりの秋 クリスマス / お正月・冬の本 / 冬の本・犬の本・おに / 雪・氷・つらら・ひなまつり
奥沢	梅雨 / 夏やすみ・自由研究・戦争・平和 / 秋 / クリスマス / お正月「和」に触れよう / 冬のオリンピック / 角野栄子さん国際アンデルセン賞受賞
玉川台	おいしーよねパン / おふるトイレ / ピクニック・さんぽ・おべんとう / げんきいっぱい / エリック・カールの 絵本 / 大好きおかあさん、おとうさん / 夏を楽しもう / 平和をかんがえる / おじいちゃん・おばあちゃん / おばけ / ふゆ / かこさとしの絵本 / 犬
代田	山村浩二の本 / おかあさんの本 / おとうさんの本 / こわい！こわい！？おはなし / かこさとしさんの本 / まほうのほん / 木の実の本 / クリスマス / 犬 / ふゆ / ねこ
烏山	エリックカール / 山村浩二の本 / 春の本 / カエル・とりの本 / 長く読み継がれた本 / 夏の本、海の本、 自由研究の本 / 平和について考えてみよう / 江戸時代のお話を読んでみよう
下馬	エリックカール展 / 戦争・平和、夏休み自由研究 / お月さま / 「どんぐり」と「木の実」 / クリスマス / ゆ き・こおり / 2017年に発行した絵本
深沢	平和を考える / クリスマス / おもしろい本みつけた35
桜丘	よんでみよう せなけいこさんの作品 / よんでみよう！！おすすめの本たち / エリックカールの作品と コールデコット賞受賞作品 / 夏の本 / くまのプーさん・クマの本 / 魔女・魔法使い・秋のほん / クリスマ ス / お正月・冬の本 / ふゆのおはなし
上北沢	ずっと読まれている本 / のりもの / 海の日・山の日 / 夏休み / 戦争と平和 / 大切なともだち・大切なか ぞく～ともにいきる～ / 実りの秋・収穫の秋 - 自然の恵みに感謝 - / クリスマス / ～ずっと伝えていき たい～伝承あそび / - さむい日は家で音あそび - 音楽を楽しもう！ / ～すこしずつ近づいて～春のお とずれ
粕谷	はるの本 / ともだち / 生物多様性の本箱 / おとうさんの本 / 平和と戦争の本 / 月・星・宇宙 / 三世代よ みつがれる絵本作家かこさとしさん / クリスマスの本 / イヌやお正月の本 / ネコがいっぱい！ニャン ニャンニャン！
鎌田	おもしろい本みつけた / クリスマス / 犬
経堂	山村浩二さん / はじめてがいっぱい / からだをしろう / あめあめふれふれ / たのしくたべよう / なつや すみにすすめるほん / 涼もう / ハッピーハロウィン / ちいさなあき / クリスマス / ワクワクのふゆ / おか し / そとへ いこう！
喜多見	テーマのある旅 / みんなだいすきシリーズのある本 / 今から準備夏に向かって

5. 図書館実習・研修等受入れ状況

受入館	概要	日程	人数
中央	中堅教諭等資質向上研修 (弦巻小・経堂小・中町小・船橋小)	8月16日(水)～18日(金)	4
	障害者体験実習(3日間)	10月 4日(水)～ 6日(金)	1
	都立高校生社会奉仕実習	8月 9日(水)	1
	私立高校生社会体験実習	8月10日(木),16日(水), 17日(木),25日(金),30日(水)	3
梅丘	中堅教諭等資質向上研修・課題別研修(世田谷中)	8月23日(水)～25日(金)	1
玉川台	共立女子大学 図書館実習	8月24日(木)～30日(水)	1
代田	中堅教諭等資質向上研修 (代沢小)	7月26日(水)～28日(金)	1
	中堅教諭等資質向上研修 (等々力小)	7月31日(月)～8月2日(水)	1
	共立女子大学 図書館実習	8月21日(月)～26日(土)	2
烏山	中堅教諭等資質向上研修 (烏山北小)	8月 2日(水)～ 4日(金)	2
	中堅教諭等資質向上研修 (給田小)	8月16日(水)～18日(金)	1
	中堅教諭等資質向上研修 (上祖師谷中)	8月23日(水)～25日(金)	1
下馬	中堅教諭等資質向上研修 (旭小)	8月 8日(火)～10日(木)	1
	中堅教諭等資質向上研修 (中丸小)	8月23日(水)～25日(金)	1
	都立高校生社会奉仕実習	8月16日(水)～18日(金)	3
	私立高校生社会体験実習	10月27日(金)	1
深沢	私立高校生社会体験実習	8月～10月の7日間	1
	中堅教諭等資質向上研修 (玉堤小学校)	8月 9日(水)～11日(金)	1
	中堅教諭等資質向上研修 (玉堤小学校)	8月16日(水)～18日(金)	1
	中堅教諭等資質向上研修 (桜町小学校)	8月22日(火)～24日(木)	1
鎌田	中堅教諭等資質向上研修 (砧南小・二子玉川小)	8月 2日(水)～ 4日(金)	4
	中堅教諭等資質向上研修 (喜多見小)	8月9日(水),22日(火),23日(水)	1
	中堅教諭等資質向上研修 (喜多見小)	8月22日(火),29日(火),30日(水)	1

合計 35人 77日

* 区立中学生等職場体験実施状況			
区立中学校			35件 92人
その他高等学校等			11件 13人
合計			46件 105人

図書館年表

年	月	区立図書館のあゆみ	月	図書館をめぐる動き
21	5	東京都世田谷図書館として、区立若林小学校校舎内（若林町632）に創設される。収容人員50人		
22	4	名称は都立のまま、管理運営が世田谷区に委任される。		
25	10	世田谷区に移管され、世田谷区立世田谷図書館となる。	4	図書館法成立。
26	4	世田谷図書館玉川分館、開設（玉川等々力町2-100）。		
29				・ 「図書館の自由に関する宣言」 全国図書館大会で採択。
30	5	世田谷図書館、都立明正高校旧校舎を改修して移転。		
35	10	世田谷図書館、世田谷区民会館へ移転。		
	10	世田谷図書館玉川分館が玉川図書館として独立。		
38				・ 「中小都市における公共図書館の運営」、日本図書館協会より刊行。
39	1	玉川図書館、野毛 2-15-19へ新築移転。		
40	1	玉川図書館、ブラウン方式で個人貸出（1冊1週間）開始。		・ 日野市立図書館、自動車図書館による活動開始。
41	11	砧図書館、開架式で開設。		
43	4	梅丘図書館、開館。	9	世田谷親子読書会、誕生。
	7	玉川図書館新町分室、開室。		
44				・ 都の図書館プロジェクトチーム発足。
45				・ 「東京都の図書館振興政策」発表。
				・ 都立日比谷図書館、協力車の巡回開始。
				・ 「市民の図書館」、日本図書館協会より刊行。
46	4	梅丘、砧、玉川図書館、夜間開館開始。		
	6	梅丘図書館、図書貸出を2冊2週間に変更。		
47	4	砧図書館、定期的利用者懇談会開始。館内閲覧票廃止。図書貸出を2冊2週間に変更。		・ 図書館プロジェクトチーム 「司書職制度を中心とした区立図書館振興対策」を報告。
47	5	砧図書館、貸出登録を区内在住・在勤から返却できる範囲の人まで枠拡大。児童室を午前中より開室。		
	6	玉川図書館、入館・閲覧チェックを廃止。		
48	3	奥沢図書館、児童室のみ午前より開室。	1	都立中央図書館、開館。
	4	奥沢図書館、開館。禁帯出図書無し。区で初めての併設館。開架式。（以降の新館は開架式となる）商店、マンション公共施設が雑居している中にあり、全国でも珍しい例。3冊2週間、又区内で初めてレコード貸出（3枚1週間）開始。		

年	月	区立図書館のあゆみ	月	図書館をめぐる動き
48	6	玉川台図書館、図書貸出3冊2週間で開館。一夜貸制度を開始。		
49	4	玉川台図書館、予約制度確立。		<ul style="list-style-type: none"> 大田区立図書館プロジェクトチーム「大田区立図書館近代化のための課題と対策」作成。
	7	梅丘図書館、入館チェック廃止。		
	7	砧図書館、入館・館内閲覧チェック廃止。		
50	1	代田図書館、図書貸出2冊2週間で開館。児童室は午前中より開室。		
	1	梅丘図書館、館内閲覧チェック廃止。		
	1	砧図書館、予約制度を開始。		
	4	世田谷図書館、雑誌をガラスケース（半接架式）より、雑誌架へ移す。		
	6	玉川台図書館、夜間開館開始。		
	6	奥沢図書館、夜間開館開始。		
51	3	砧図書館、庁用車で文庫への配本開始。		
	3	玉川図書館、予約受付開始。		
	3	代田図書館、夜間開館開始。		
52	4	世田谷図書館、入館証廃止。		
	10	団体貸出センター開設。		
	10	玉川台図書館、児童室を午前から開室。		
53	4	世田谷図書館、「小学生コーナー」のみ個人貸出開始。		
	6	代田図書館、貸出冊数を1人2冊から3冊に変更。		
	8	玉川図書館、新町分室、貸出冊数を1人2冊から3冊に変更。		
54	2	レファレンス開始。		
	4	区内図書館間の相互貸借用巡回車、運行開始。	5	「図書館の自由に関する宣言（改訂）」、日本図書館協会で採択。
	7	下馬児童図書室、開室。		
	10	烏山図書館、逆ブラウン方式で開館、区内初めての対面朗読を実施。		
	10	障害者サービス開始。		
	11	世田谷図書館、中学生以上にも貸出開始。2冊2週間に。		
	12	自動車図書館「ともだち」、変形トークン方式、1人5冊8拠点で貸出開始。	11	子どもの本の家、世田谷親子読書会、ともしび子ども文庫、わかくさ文庫、区から表彰。
55	3	砧図書館、烏山図書館、団体貸出センターで展示会方式の団体貸出開始。	3	世田谷区「実施計画」策定。
	4	玉川図書館、夜間開館中止。	6	「図書館員の倫理綱領」、日本図書館協会で採択。
	4	世田谷図書館、貸出を1人3冊に変更。		
	5	梅丘図書館の午前中のこども室常時開室により、全館が午前中からの開室となる。		
	5	下馬図書館、回数券方式で開館。対面朗読・区内初めてのカセットテープの貸出開始。		
	5	自動車図書館、「東経堂団地」を巡回拠点に追加。		
	6	梅丘図書館、貸出冊数を1人3冊に変更。		

年	月	区立図書館のあゆみ	月	図書館をめぐる動き
55	7	弦巻児童図書室、開室。		
	10	自動車図書館、「北烏山アパート」を巡回拠点に追加。		
	10	砧図書館で貸出を1人3冊に変更により、自動車図書館の5冊を除き、全館3冊に統一となる。		
	12	保存庫に雑誌を搬入。		
56	7	深沢図書館、開館。		
57	2	奥沢福祉会館まちかど図書室、まちかど図書室第1号として開室。	5	東京都立中央図書館協議会、「都立図書館の体系化及び近代化に関する答申」発表。
	3	代沢福祉会館まちかど図書室、開室。		
	9	松沢まちかど図書室、開室。		
	10	経堂まちかど図書室、開室。		
	12	池尻福祉会館まちかど図書室、開室。		
58	1	上馬福祉会館まちかど図書室、開室。		
	3	上北沢福祉会館まちかど図書室、開室。		
	4	梅丘、砧、奥沢図書館で対面朗読サービス開始、烏山、下馬と併せて計5館で実施となる。		
	4	下馬児童図書室から下馬まちかど図書室へ名称変更。		
	6	自宅配本サービス、全館で実施。		
	11	北沢福祉会館まちかど図書館、開室。		
59	3	学識経験者による図書・情報サービス検討委員会「世田谷区の図書館計画に関する提言」を答申。		
	3	喜多見福祉会館まちかど図書室、開室。		
	7	世田谷図書館、旧松陰幼稚園跡へ移転開館。		
	12	桜丘図書館、開館。電算導入第1号となる。(単館システム稼働)同時に、貸出冊数を3冊から5冊に変更。(桜丘図書館のみ)		各館で電算オンライン開始後、貸出冊数を5冊に変更。
	12	玉川図書館新町分室、廃室。		
60	2	新町まちかど図書室、旧玉川図書館新町分室を改築して開室。		
	3	池尻まちかど図書室、開室。		
	3	梅丘図書館、朗読テープ作成を始める。		
61	4	区民資料コーナーとの相互貸借開始。		
	5	弦巻児童図書室、廃室。		
	6	梅丘図書館、CD(コンパクトディスク)の貸出開始。		
	6	巡回係事務所、船橋7丁目に移転。		
	8	梅丘図書館で朗読テープ作成ボランティア養成初級講座を実施。		
62	1	池尻福祉会館まちかど図書室、廃室。		
	3	新基本計画で17館構想発表される。		
	4	直営型まちかど図書室、日曜開室開始。		
	10	世田谷区立図書館電算オンラインシステム(SELION稼働。(全館システム稼働))		

年	月	区立図書館のあゆみ	月	図書館をめぐる動き
62	10	奥沢図書館、電算オンライン開始第1号。		
63	3	奥沢地区会館まちかど図書室、廃室。		
	4	玉川図書館が尾山台地区会館内に移転し、名称を『尾山台図書館』として開館。同時に電算オンライン開始。		
	4	奥沢図書館でCD（コンパクトディスク）の貸出開始。		
	6	桜丘図書館、電算単館システムをオンラインシステムに変更。		
	7	中央図書館、開館。月曜開館開始。電算オンライン開始。 中央図書館、マイクロフィルム所蔵開始。		
	10	深沢図書館、電算オンライン開始。		
	12	烏山図書館、電算オンライン開始。		
元	4	池尻まちかど図書室、休室。		
	4	深沢図書館でCD（コンパクトディスク）の貸出開始。		
	5	野毛図書室、開室。		
	6	烏山図書館でCD（コンパクトディスク）の貸出開始。		
	7	上北沢図書館、開館。同時に電算オンライン開始。		
	10	下馬図書館、電算オンライン開始。		
	12	世田谷図書館、電算オンライン開始。		
	12	下馬図書館でCD（コンパクトディスク）の貸出開始。		
2	2	玉川台図書館、電算オンライン開始。		
	3	上北沢地区会館まちかど図書室、廃室。		
	3	自動車図書館巡回拠点、上北沢図書館の開館に伴い、12カ所より8カ所となる。		
	4	世田谷図書館でCD（コンパクトディスク）の貸出開始。		
	5	玉川台図書館でCD（コンパクトディスク）の貸出開始。		
	5	希望丘まちかど図書室、開室。		
	11	池尻まちかど図書室、第1出張所2階に移転開室。		
3	3	代田図書館、電算オンライン開始。		
	4	代田図書館でCD（コンパクトディスク）の貸出開始。		
	12	砧図書館、電算オンライン開始。		
4	3	梅丘図書館、電算オンライン開始。		
	5	松沢まちかど図書室、建て替え開室。		
	7	地域図書館の館内整理日が年6日となる。		
5	2	桜丘図書館でCD（コンパクトディスク）の貸出開始。		
	6	中央図書館の例月の館内整理日が、12月を除き毎月最終月曜となる。		
	11	砧図書館でCD（コンパクトディスク）の貸出開始。		
6	5	砧図書館、新館へ移転。		
	6	点字資料、貸出開始。		
	10	中央図書館で、第1回「ご縁市」実施。		
7	3	上北沢図書館でCD（コンパクトディスク）の貸出開始。		
				<ul style="list-style-type: none"> ・ 標準マーク頒付開始。 ・ 国立国会図書館、電算入退館システム一般稼働。
				<ul style="list-style-type: none"> ・ 東京城南ブロックは、4月から雑誌の相互貸借を開始。
				<ul style="list-style-type: none"> 5 文部省「公立図書館の設置及び運営に関する基準（報告）」を発表。 7 特別区、完全週休2日制の導入。
				<ul style="list-style-type: none"> 3 世田谷区新基本計画、実施計画策定。

年	月	区立図書館のあゆみ	月	図書館をめぐる動き
7	4	中央図書館の例月の館内整理日が、毎月最終月曜から最終水曜に変更。	4	世田谷文学館オープン。 ・品川区、目黒区、渋谷区による東京23区内城南ブロック図書館の相互貸借が開始。
8	2	中央図書館に利用者用検索機を設置。		
	6	東京23区内城南ブロック図書館の相互貸借に参加。		
	7	玉川台図書館に利用者用検索機を設置。		
9	7	中央図書館で、第1回本のリサイクル「BOOK・リ市」を実施。		・司書講習課目の改訂 (19単位 20単位)
	12	図書的全館返却開始。		
10	5	粕谷図書館、開館。		・学校図書館法の改正
	6	鎌田図書館、開館。		
	7	自動車図書館巡回拠点、粕谷、鎌田図書館の開館に伴い、8カ所より6カ所となる。		
11	2	リサイクル図書資料を小・中学校へ頒布。		
	4	全館で、祝日開館を開始。		
	4	代田図書館が改修工事のため休館。(同年11月末まで)		
	6	地域図書館の館内整理日が年5日となる。		
	6	地域図書館で、本のリサイクル「BOOK・リ市」を開始。		
	7	小学校への「出張おはなし会」を開始。(15校試行)		
	10	新図書館情報システム(CLIS)稼働。同時に、利用者用検索機を全館に設置。		
12	4	地域図書館の館内整理日が年4日となる。		・子ども読書年
	4	中央図書館の例月の館内整理日が、毎月最終水曜から最終木曜に変更。	5	国際子ども図書館、開館。
	4	地域図書館で、全日曜日開館を開始。		
	6	中央図書館に、図書館資料貸出確認装置を設置。		・文部省地域図書館構想検討協力者会議「2005年の図書館像」を報告。
13	2	全館において、利用者アンケートを実施。	7	文部科学省より「公立図書館の設置及び運営上の望ましい基準」を告示。
			12	「子どもの読書活動の推進に関する法律」施行。
14	3	自動車図書館、廃止。 下馬・新町・北沢地区会館まちかど図書室、廃室。	1	都教育委員会が「今後の都立図書館のあり方」を公表。
	6	全館において、土・日曜日の閉館時間を午後7時に延長。 砧図書館に図書館資料貸出確認装置を設置。		
	7	団体貸出センター、中央図書館内に移転。		
14	8	中央図書館にITルームを開設。端末機5台を設置して、利用者向けインターネット閲覧サービスを開始(1回50分)。	8	国の「子どもの読書活動の推進に関する基本的な計画」が策定。

年	月	区立図書館のあゆみ	月	図書館をめぐる動き
14	10	乳幼児向け絵本リストを各保健福祉センターの3・4カ月児健診で配付。		
	11	CD(コンパクトディスク)の区内相互貸借を開始。		
15	2	インターネット上に図書館ホームページを開設、資料情報を公開。		
	3	(仮)経堂図書館基本構想策定委員会で基本構想を策定。	3	東京都子ども読書活動推進計画が策定。
	4	第1回「こども読書の日」記念講演会開催。		
	6	インターネット上や利用者用検索機での予約受付を開始。これに伴い予約点数は、全館合計で図書・雑誌は15点まで、音響資料は6点までと変更した。		
	8	中央図書館で商用オンラインデータベース(朝日DNAとMAGAZINPLUS)と図書館資料付属CD-ROMの閲覧サービスを開始。		
16	11	第1回学校おはなし会ボランティア養成研修講座を開催。		
17	2	世田谷「日本語」教育特区認定記念フォーラムの開催。		
	3	「世田谷区新基本計画、実施計画」「世田谷区教育ビジョン」が策定され、「地域のニーズにあった図書館の展開」が事業化される。	3	東京都公立図書館長協議会の解散
	3	奥沢図書館でのレコードの貸出を廃止する。	7	「文字・活字文化振興法」が制定。
	10	第1回「文字・活字文化の日」記念講演会開催。	8	都教育委員会が「都立図書館改革の基本的方向」を公表。
	12	上馬、代沢地区会館まちかど図書室2室を、廃室。	3	文部科学省の協力者会議より「これからの図書館像」が提言。
18	3	「世田谷区子ども読書活動推進計画」を策定。		
	7	経堂まちかど図書室、廃止。		
	7	経堂図書館、窓口業務などの一部業務委託を導入し開館。		
	9	中央図書館の特別整理期間9日間を7日間に短縮する。	8	都教育委員会が「都立図書館改革の具体的方策」を公表。
	11	「世田谷区家庭読書の日」施行。		
	11	第1回「家庭読書の日」記念講演会開催。		
19	2	第1回「世田谷区子ども読書活動推進フォーラム」の開催。		
	9	玉川台図書館が大規模改修のため20年6月まで休館する。		
20	3	世田谷区実施計画(20~23年度)に「地域の学習拠点としての図書館の充実」が計画化される。		
	3	「世田谷区子ども読書活動推進計画第2期行動計画」を策定。		
	4	「子どもサービス担当者会」が「子どもサービス推進部会」となる。		
	6	区内大学との連携に基づく、大学図書館の世田谷区民の利用が開始される。	6	図書館法改正。
	7	中央図書館に音声コード読み上げ装置を設置。		
	12	子ども向けホームページ「せたがや こどものとしゃかん」を開設。		
21	6	中央図書館に公衆無線LANサービスを導入。		
	11	代田図書館改築のため休館。守山小学校校庭内に仮事務所開設。(~26年3月)		
22	3	「世田谷区立図書館ビジョン」及び「第1期行動計画」を策定。	1	国民読書年
23	1	経堂・烏山図書館、月曜開館開始。		
	3	「世田谷区立図書館サイン計画」を策定。		
	4	喜多見東地区会館まちかど図書室、休室。		

年	月	区立図書館のあゆみ	月	図書館をめぐる動き
23	7	夏季の節電対策に伴う臨時休館(週1日)の実施(～9/16)。		
	10	第1回「学びのプレゼン」開催。		
24	3	「世田谷区立図書館ビジョン第2期行動計画」を策定。		
	3	「第2次世田谷区子ども読書活動推進計画」及び「第1期行動計画」を策定。		
	6	砧・尾山台図書館、月曜開館開始。		
	8	第1回「こども読書リーダー(こども司書)講座」開催。		
	9	深沢図書館改修工事のため休館。建物内に仮事務所開設。(～25年1月)		
	12	喜多見まちかど図書室の改築修了、再開室。	12	文部科学省より「図書館の設置及び運営上の望ましい基準」を告示。
25	9	下馬図書館改修工事のため休館。池尻小学校内に仮事務所開設。(～26年3月)		
	10	第1回プレママ・プレパパのための絵本・わらべうた講座開催。		
	11	共通利用カードに3年ごとの更新制導入。		
	11	世田谷区立中央図書館開館25周年記念「図書館フォーラム」の開催。		
26	3	「世田谷区基本計画」が策定され、重点施策のひとつ「世田谷の文化の創造と知のネットワークづくり」において、図書館が位置づけられる。	1	日本図書館協会が公益社団法人に認定される。
	3	「第2次世田谷区教育ビジョン・第1期行動計画」が策定され、重点事業のひとつに「新中央図書館機能・ネットワークの拡充」が計画される。		
	3	「世田谷区立図書館ビジョン第3期行動計画」を策定。		
	3	「第2次世田谷区子ども読書活動推進計画第2期行動計画」を策定。		
	4	桜丘図書館改修工事のため休館。建物内に仮事務所開設。(～26年10月)		
	4	代田図書館の改築終了。新館開館と同時に月曜開館開始。		
	5	世田谷図書館、仮称世田谷地方合同庁舎への移転準備のため休館。旧若林中学校内に仮事務所開設。(～28年8月)		
	7	烏山図書館改修工事のため休館。現烏山区民センター西側駐車場に仮事務所開設。(～27年2月)		
	8	教育推進会議「世田谷発～これからの魅力ある図書館をめざして」を開催。		
	10	砧図書館改修工事のため休館。建物内(地下1階)に仮事務所開設。(～27年2月)		
	11	図書館および喜多見まちかど図書室で図書・雑誌の貸出冊数を全館合計15冊までに、音響資料の貸出点数を全館合計6点までに変更。		
27	3	中学生向け広報紙「TeensPress」発行。		
	4	業務委託で図書館カウンター二子玉川を開設。		
	4	「第2次世田谷区立図書館ビジョン」及び「第1期行動計画」を策定。(子ども読書活動推進計画を施策体系に取り込む。)		

年	月	区立図書館のあゆみ	月	図書館をめぐる動き
27	7	上北沢図書館改修工事のため休館。建物内に仮事務所開設。 (～28年2月)		
	8	「中高生向けPOP講座」を開催。		
	10	業務委託で図書館カウンター三軒茶屋を開設。		
	10	「図書館夜のコンサート」を開催。		
	11	中央図書館で「インターネット資料複写サービス」を開始。		
	12	中央図書館で「国立国会図書館デジタル化資料閲覧・複写サービス」を開始。		
28	3	中高生による「ビブリオバトル」と講演会「翻訳って本当にだいじょうぶ？翻訳物の本当の楽しみ方」を開催。		
	4	世田谷図書館に一部業務委託を導入。		
	4	まちかど図書室を地域図書室へ名称を変更。池尻・希望丘・野毛・松沢の4室に図書館情報システムを導入。		
	4	文部科学省主催「子ども読書活動推進フォーラム～読書で輝く子どもたちの未来～」で世田谷区立図書館が文部科学大臣表彰を受ける。		
	5	梅丘図書館改築基本構想報告書が完成。		
	6	粕谷図書館改修工事のため休館。建物内に仮事務所開設。 (～29年1月)		
	9	世田谷図書館が世田谷合同庁舎へ移転・開館。		
	10	図書館活用講座(入門編)を開催。		
29	1	マルチメディアデジターの貸出を開始。		1 都立多摩図書館が国分寺市泉町へ移転・開館。
	3	中央図書館機能拡充基本構想報告書が完成。		
	4	経堂図書館で指定管理者による管理運営を開始。		4 国立国会図書館、「日本十進分類法(NDC)新訂10版」(NDC10版)を適用開始。
	9	梅丘図書館改築整備方針を策定。		
	10	深沢図書館改修工事のため休館。建物内に仮事務所開設。 (～29年11月)		
30	1	図書館ホームページをリニューアル。		
	1	第1回「大人のビブリオバトルと講演会」を開催。		
	1	図書館活用講座(中級編)を開催。		
	3	「第2次世田谷区立図書館ビジョン第2期行動計画」を策定。		
	3	情報検索講座(初級)を開催。		

類 縁 機 関 一 覧

名 称	電 話	所 在 地	開館時間	休 館 日
国立国会図書館	3581 -2331	〒100-8924 千代田区永田町1-10-1	月～金 9:30～19:00 土 9:30～17:00	日曜日、祝休日、 第3水曜日、年末年始
国立国会図書館 国際子ども 図書館	3827 -2053	〒110-0007 台東区上野公園12-49	火～日 9:30～17:00	月曜日、祝休日(5/5は除く)、 第3水曜日、年末年始
東京都立 中央図書館	3442 -8451	〒106-8575 港区南麻布5-7-13	月～金 10:00～21:00 土・日・祝休日 10:00～17:30	第1木曜日(祝休日又は 他の休館日に当たる ときは第2木曜日)、 月1回(設備等保守点検日)、 特別整理期間、年末年始
東京都立 多摩図書館	042 -359 -4020	〒185-8520 国分寺市泉町2-2-26	月～金 10:00～21:00 土・日・祝休日 10:00～17:30	第1木曜日(祝休日又は 他の休館日に当たる ときは第2木曜日)、 月1回(設備等保守点検日)、 特別整理期間、年末年始
東京都公文書館	3707 -2601	〒158-0094 世田谷区玉川1-20-1	月～金 9:00～17:00	土・日曜日、祝休日、 毎月第3水曜日、 年末年始 他
世田谷区区政 情報センター	5432 -2099	〒154-8504 世田谷区世田谷4-21-27 世田谷区民会館1階	月～金 8:30～17:00	土・日曜日、祝日、 年末年始
世田谷区立 男女共同参画 センター “らぶらす” 資料コーナー	6450 -8510	〒154-0004 世田谷区太子堂1-12-40 グレート王寿ビル3～5階	月～日 9:00～21:30	毎月第3月曜日(祝休日に あたる場合はその翌日)、 12/28～1/4
世田谷区立 郷土資料館	3429 -4237	〒154-0017 世田谷区世田谷1-29-18	火～日 9:00～17:00 (入館16:30まで)	月曜日、祝日、 年末年始
世田谷美術館 アートライブ ラリー	3415 -6011	〒157-0075 世田谷区砧公園1-2	火～日 10:00～18:00 (入室17:45まで)	月曜日(祝休日の場合は 翌日)、年末年始、 特別整理期間
世田谷文学館	5374 -9111	〒157-0062 世田谷区南烏山1-10-10	火～日 10:00～18:00 (入館17:30まで)	月曜日(祝日の時はその 翌日)、年末年始
大宅壮一文庫	3303 -2000	〒156-0056 世田谷区八幡山3-10-20	月～土 10:00～18:00	日曜日、祝日、 12/29～1/4
日本ロシア語 情報図書館	3429 -8239	〒156-0052 世田谷区経堂1-11-2	火～金 13:00～17:00	土・日・月曜日、祝日、 年末年始、特別整理休館
静嘉堂文庫 美術館	5777 -8600	〒157-0076 世田谷区岡本2-23-1	火～日 10:00～16:30 (入館16:00まで)	月曜日(祝日の場合は翌日)、 展覧会期間以外
日本図書館協会 資料室	3523 -0814	〒104-0033 中央区新川1-11-14	月～金 10:00～17:00	土・日曜日、祝日

(注) 閲覧等、利用にあたっては、直接各施設にお問い合わせください。

世田谷のとしょかん

世田谷区立図書館事業概要 平成30年度版

発行 世田谷区教育委員会事務局
中央図書館
電話 3429 - 1811
FAX 3429 - 7436

発行年月 平成30年7月
